# Domenica 08.02.2026

Pubblicato il 07.02.2026 alle ore 17:00

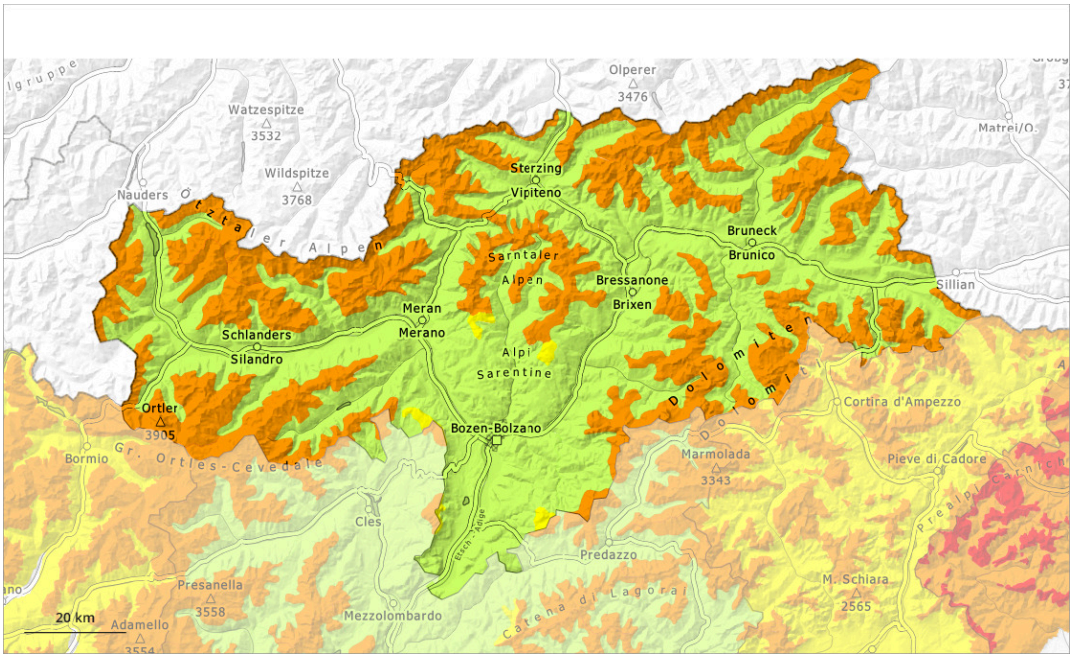


| 1 | 2 | 3 | 4 | 5 |
|---|---|---|---|---|
| debole | moderato | marcato | forte | molto forte |

## Grado di pericolo 3 - Marcato

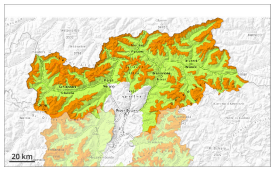

**Limite del bosco**

**Tendenza: pericolo valanghe stabile**
per Lunedì il 09.02.2026

Strati deboli persistenti

**Limite del bosco**

### La situazione valanghiva è ancora insidiosa. Il manto nevoso rimane instabile.

Le valanghe possono ancora distaccarsi facilmente. Attenzione alla neve ventata e alla neve vecchia con strati deboli persistenti, soprattutto sui pendii ripidi esposti a ovest, nord ed est al di sopra del limite del bosco come pure in prossimità del limite del bosco. Le valanghe possono trascinare l'intero manto nevoso e raggiungere dimensioni medie. I punti pericolosi sono difficili da individuare.

I rumori di "whum" e la formazione di fessure quando si calpesta la coltre di neve sono campanelli di allarme che rimandano a questo pericolo. Sono possibili distacchi a distanza.

## Manto nevoso

**Situazione tipo** st.1: strato debole persistente basale | st.8: brina di superficie sepolta

La neve fresca e la neve ventata degli ultimi giorni poggiano su brina di superficie soprattutto sui pendii riparati dal vento ombreggiati. All'interno del manto di neve vecchia si trovano pronunciati strati fragili. Ciò soprattutto sui pendii esposti a ovest, nord ed est al di sopra del limite del bosco come pure in prossimità del limite del bosco.

Il manto nevoso è umido a bassa quota. Sui pendii soleggiati ripidi il manto nevoso si congelerà solo scarsamente.

## Tendenza

Le condizioni valanghive rimangono rischiose.

## Grado di pericolo 2 - Moderato

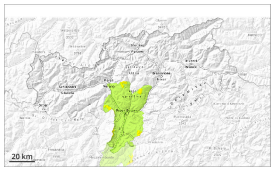

**Limite del bosco**

**Tendenza: pericolo valanghe stabile**
per Lunedì il 09.02.2026

Lastrone da vento

**Limite del bosco**

### Attenzione alla neve ventata recente.

I nuovi accumuli di neve ventata possono in parte subire un distacco in seguito al passaggio di un singolo appassionato di sport invernali. Ciò specialmente sui pendii ombreggiati ripidi, come pure nelle zone in prossimità delle creste, nelle conche e nei canaloni al di sopra del limite del bosco. Le valanghe sono a livello molto isolato di dimensioni medie.

Oltre al pericolo di seppellimento, occorre fare attenzione soprattutto al pericolo di trascinamento e caduta.

### Manto nevoso

**Situazione tipo** st.6: neve a debole coesione e vento

Gli accumuli di neve ventata meno recenti poggiano su una sfavorevole superficie del manto di neve vecchia in quota. All'interno del manto di neve vecchia si trovano strati fragili a cristalli sfaccettati.

Il manto nevoso è umido al di sotto dei circa 2200 m.

### Tendenza

Moderato pericolo di valanghe. La neve ventata recente richiede attenzione.