Venerdì 10.04.2026

Pubblicato il 09.04.2026 alle ore 17:00

Mattina

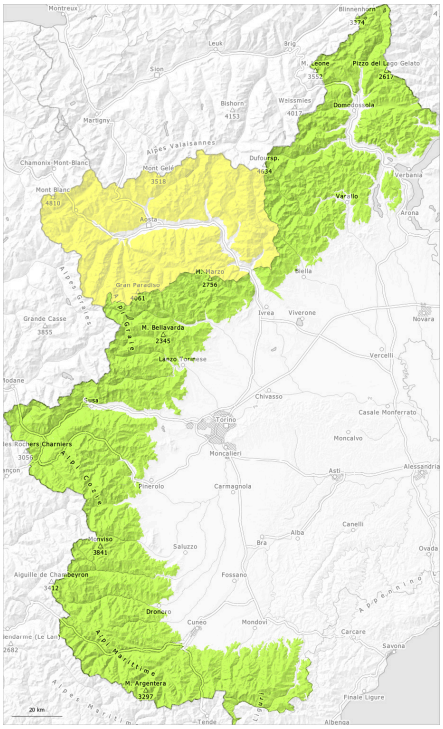

pomeriggio

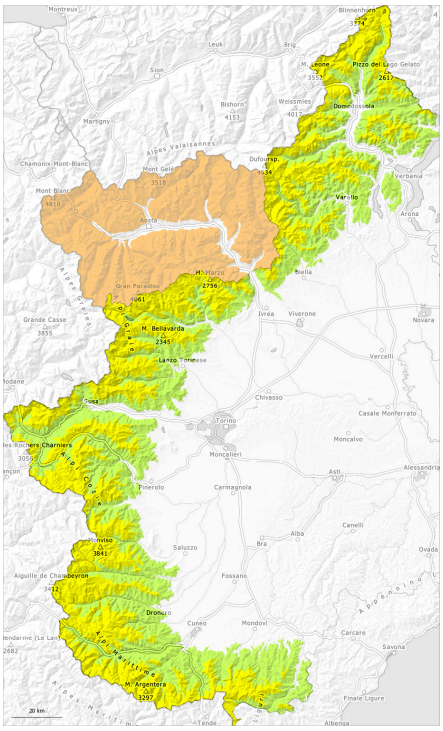

1	2	3	4	5
debole	moderato	marcato	forte	molto forte

Grado di pericolo 2 - Moderato

AM:

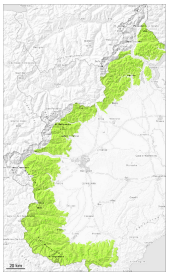

Tendenza: pericolo valanghe stabile
per Sabato il 11.04.2026

PM:

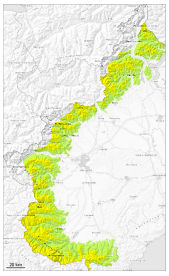

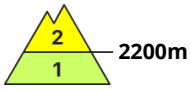

Tendenza: pericolo valanghe stabile
per Sabato il 11.04.2026

Neve bagnata

2200m

Il pericolo di valanghe bagnate e per scivolamento di neve aumenterà già durante la mattinata.

Al mattino generalmente condizioni favorevoli, poi il pericolo di valanghe bagnate e per scivolamento di neve aumenterà. Il tempo sarà caldo.

Le condizioni meteo causeranno a partire da mezzogiorno un veloce indebolimento del manto nevoso soprattutto sui pendii molto ripidi esposti a nord est, sud est e ovest. Negli ultimi giorni, l'attività di valanghe bagnate e per scivolamento di neve di piccole e medie dimensioni spontanee è aumentata solo lentamente. Con il raffreddamento, il pericolo di valanghe bagnate e per scivolamento di neve diminuirà leggermente.
Con il rialzo termico e l'irradiazione solare diurni, soprattutto nelle basi di pareti rocciose e sui pendii ripidi estremi esposti a est, sud est e ovest sono ancora possibili valanghe umide e bagnate di medie dimensioni. Ciò anche sui pendii ombreggiati molto ripidi anche al di sopra dei 2300 m circa. , quando l'umidificazione raggiunge per la prima volta gli strati fragili persistenti all'interno del manto nevoso.

Le escursioni e le discese fuori pista dovrebbero iniziare e terminare molto presto.

Manto nevoso

Situazione tipo st.10: situazione primaverile

L'irraggiamento notturno è stato buono. La superficie del manto nevoso riuscirà a rigelarsi e a essere portante e si ammorbidirà rapidamente, soprattutto sui pendii esposti a est, sud est e ovest, come pure alle quote di bassa e media montagna.

Le condizioni meteo primaverili hanno causato un graduale consolidamento del manto nevoso. Queste

condizioni hanno consentito una netta metamorfosi favorevole del manto nevoso soprattutto sui pendii soleggiati.

A tutte le esposizioni alle quote di bassa e media montagna: Il manto nevoso è umido, con una crosta da rigelo in superficie. Principalmente sui pendii ripidi ombreggiati ad alta quota: Il manto nevoso è asciutto, con una crosta portante in superficie.

Tendenza

Con il raffreddamento, il pericolo di valanghe bagnate e per scivolamento di neve diminuirà leggermente.

Grado di pericolo 2 - Moderato

AM:

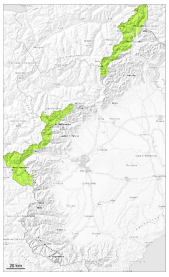

Tendenza: pericolo valanghe stabile
per Sabato il 11.04.2026

PM:

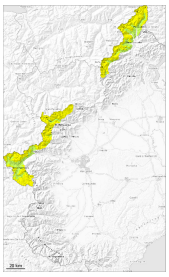

2500m

Tendenza: pericolo valanghe stabile
per Sabato il 11.04.2026

Neve bagnata

2500m

Con il rialzo termico e l'irradiazione solare diurni, sono ancora possibili valanghe bagnate nel corso della giornata di medie e, a livello isolato, di grandi dimensioni.

Il tempo sarà caldo.

Al mattino generalmente condizioni favorevoli, poi il pericolo di valanghe bagnate e per scivolamento di neve aumenterà.
Le condizioni meteo hanno consentito una netta metamorfosi favorevole del manto nevoso soprattutto sui pendii soleggiati.

Con il rialzo termico e l'irradiazione solare diurni, soprattutto nelle basi di pareti rocciose e sui pendii ripidi estremi esposti a est, sud est e ovest sono ancora possibili valanghe umide e bagnate di medie e, a livello isolato, di grandi dimensioni. Ciò anche sui pendii ombreggiati molto ripidi al di sopra dei 2500 m circa. , quando l'umidificazione raggiunge per la prima volta gli strati fragili persistenti all'interno del manto nevoso.

Le escursioni e le discese fuori pista dovrebbero iniziare e terminare molto presto.

Manto nevoso

Situazione tipo st.10: situazione primaverile

L'irraggiamento notturno è stato buono. La superficie del manto nevoso riuscirà a rigelarsi e a essere portante e si ammorbidirà rapidamente.

Le condizioni meteo primaverili hanno causato un graduale consolidamento del manto nevoso. Queste

condizioni hanno consentito una netta metamorfosi favorevole del manto nevoso soprattutto sui pendii soleggiati.

Il manto nevoso è umido, con una crosta da rigelo in superficie. Principalmente sui pendii ripidi ombreggiati ad alta quota: Nella parte basale del manto nevoso si trovano pronunciati strati fragili.

Il manto nevoso è umido alle quote di bassa e media montagna.

Tendenza

Con il raffreddamento, il pericolo di valanghe bagnate e per scivolamento di neve diminuirà leggermente.