Sonntag 12.04.2026

Veröffentlicht am 11.04.2026 um 17:00

Vormittag

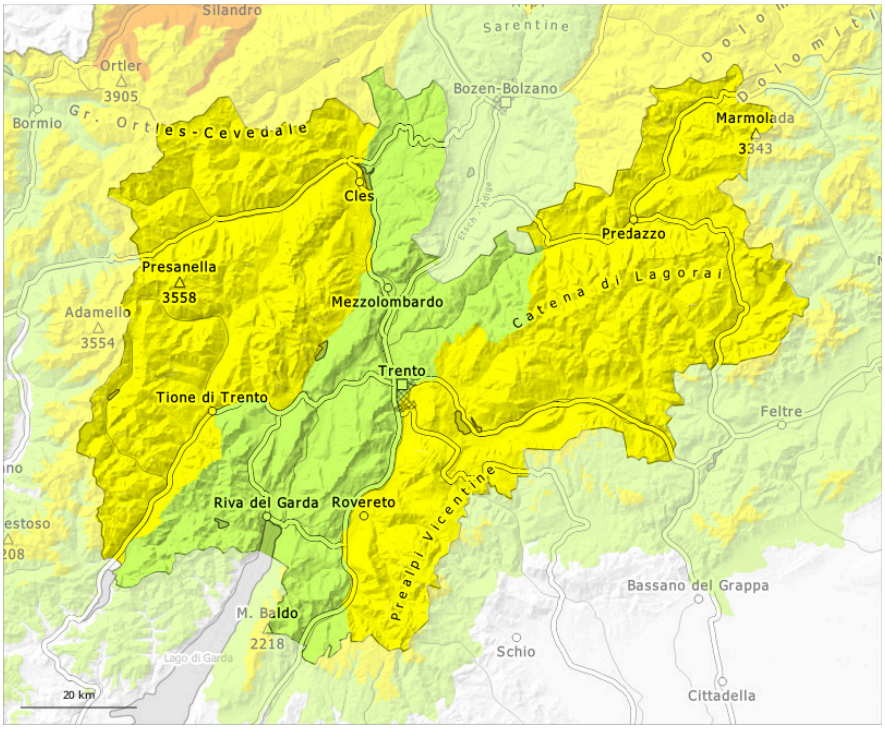

Nachmittag

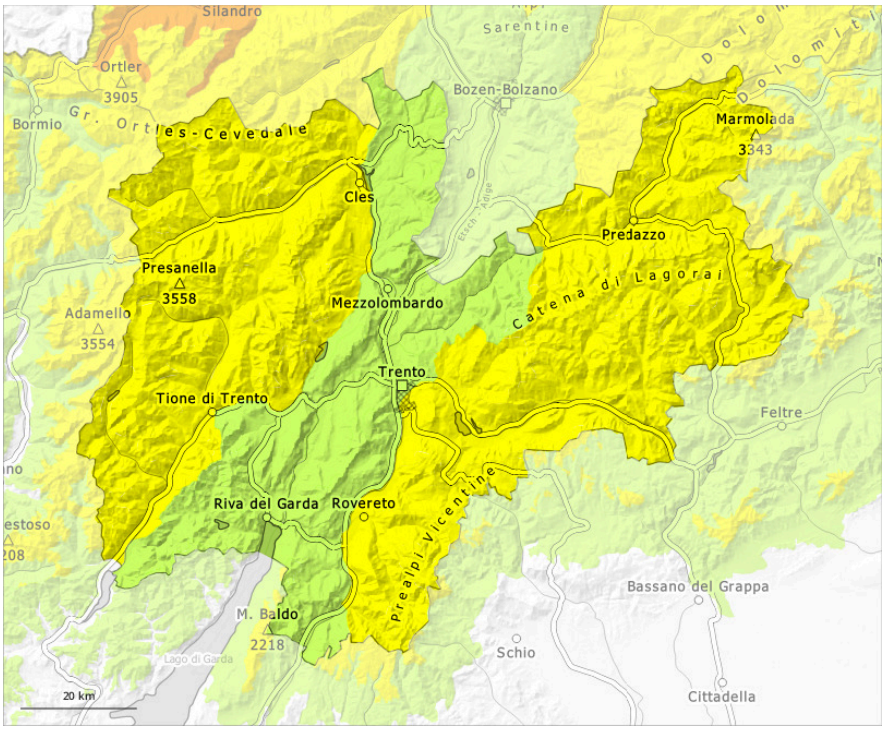

1	2	3	4	5
gering	mäßig	erheblich	groß	sehr groß

Sonntag 12.04.2026

Veröffentlicht am 11.04.2026 um 17:00

Gefahrenstufe 2 - Mäßig

AM:

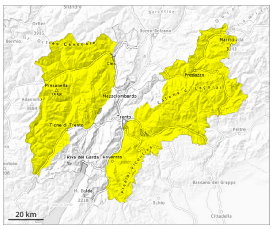

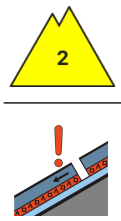

Tendenz: Lawinengefahr steigt
am Montag, den 13.04.2026

Altschnee

Nassschnee

PM:

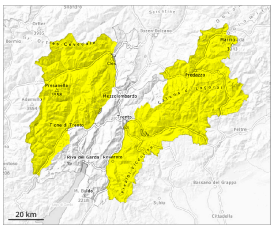

Tendenz: Lawinengefahr steigt
am Montag, den 13.04.2026

Nassschnee

Altschnee

Die Gefahr von feuchten und nassen Lawinen steigt am Morgen rasch an. Vorsicht vor schwachem Altschnee.

Mit der Sonneneinstrahlung steigt die Auslösebereitschaft von feuchten und nassen Lawinen vor allem an steilen Sonnenhängen rasch an. Dies an allen Expositionen in mittleren und hohen Lagen sowie an sehr steilen Ost- und Südhängen im Hochgebirge. Auch am Vormittag sind feuchte Rutsche möglich. Nasse Lawinen können leicht ausgelöst werden oder spontan abgehen. Diese können auch bis auf den Boden durchreißen und besonders in den schneereichen Gebieten recht groß werden.

Gefahrenstellen für trockene Lawinen liegen an sehr steilen Schattenhängen oberhalb von rund 2400 m. Lawinen können in tiefe Schichten durchreißen und mittlere Größe erreichen. Ungünstig sind besonders Übergänge von wenig zu viel Schnee.

Schneedecke

Gefahrenmuster gm.10: frühjahrssituation | gm.1: bodennahe schwachschicht

Die nächtliche Abstrahlung ist teilweise gut. Die Schneedecke ist feucht, mit einer oft tragfähigen Schmelzharschkruste an der Oberfläche. Die Schneeoberfläche weicht schon am Vormittag auf. Sonne und Wärme führen im Tagesverlauf unterhalb von rund 2800 m teilweise zu einer zunehmenden Anfeuchtung

der Schneedecke. An sehr steilen Sonnenhängen und an Felswandfüßen weicht die Schneedecke schnell auf.

Ältere Triebschneeansammlungen überlagern vor allem an Nordhängen oberhalb von rund 2400 m eine schwache Altschneedecke. Die Schneedecke ist in mittleren und hohen Lagen kleinräumig sehr unterschiedlich. An Sonnenhängen in tiefen und mittleren Lagen liegt kaum Schnee.

Tendenz

Mit milden Temperaturen und stark bewölktem Himmel kann sich die Schneedecke in der Nacht nicht verfestigen. Am Montag fällt Regen bis in hohe Lagen. Mit dem Regen steigt die Auslösebereitschaft von nassen Lawinen vor allem an steilen Schattenhängen unterhalb von rund 2200 m an.

Gefahrenstufe 1 - Gering

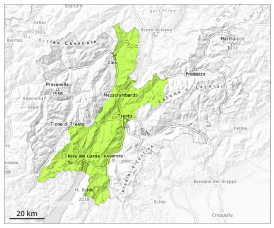

1

Tendenz: Lawinengefahr steigt
am Montag, den 13.04.2026

Geringe Gefahr.

Mit der tageszeitlichen Erwärmung und der Sonneneinstrahlung steigt die Auslösebereitschaft von feuchten und nassen Lawinen besonders an steilen Nordost- und Nordwesthängen allmählich an. Lawinen können sehr vereinzelt in bodennahe Schichten der Schneedecke durchreißen und mittlere Größe erreichen.

Schneedecke

Gefahrenmuster gm.10: frühjahrssituation

In den letzten Tagen war es verbreitet mild. Sonne und Wärme führen im Tagesverlauf zu einer raschen Anfeuchtung der Schneedecke.

Die Schneedecke ist kleinräumig sehr unterschiedlich. Vor allem an Sonnenhängen in tiefen und mittleren Lagen liegt nur wenig Schnee.

Tendenz

Die spontane Lawinenaktivität nimmt mit dem Einsetzen der Regenfälle zu.