Martedì 24.02.2026

Pubblicato il 23.02.2026 alle ore 17:00

Mattina

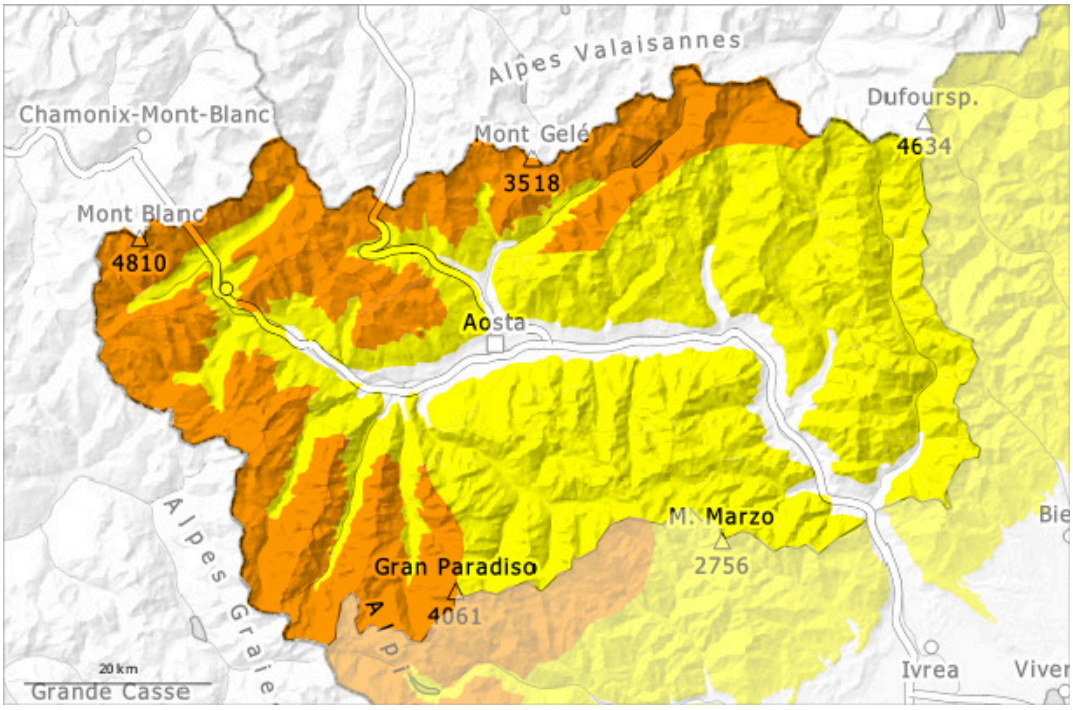

pomeriggio

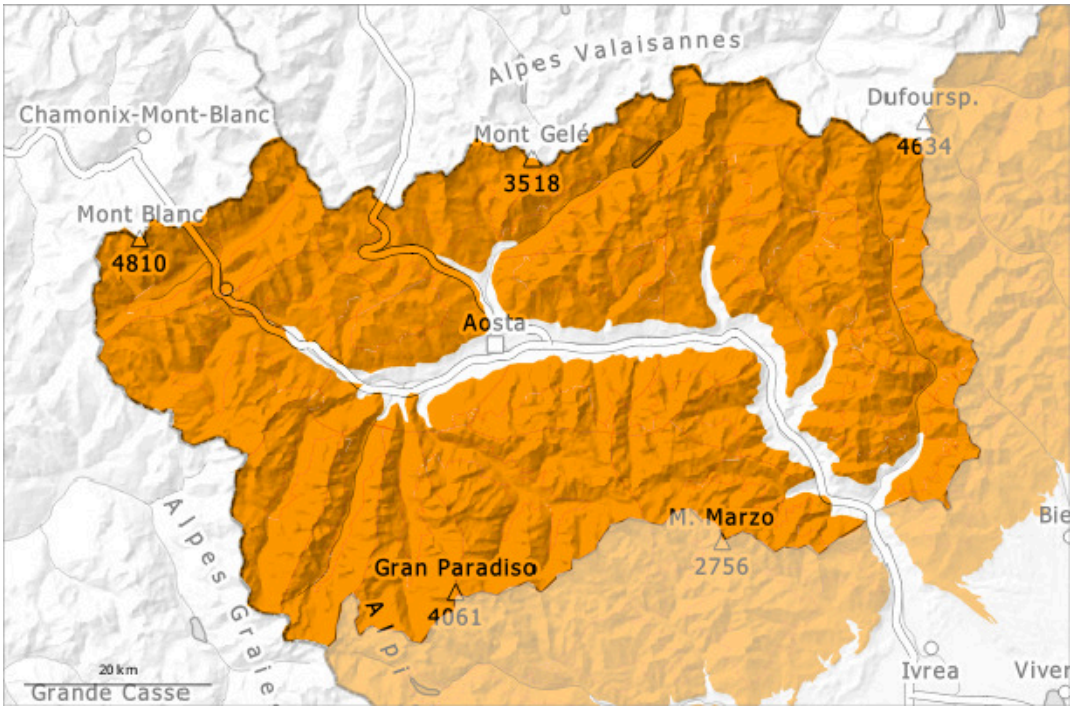

1	2	3	4	5
debole	moderato	marcato	forte	molto forte

Grado di pericolo 3 - Marcato

AM:

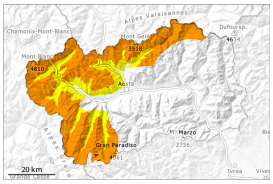

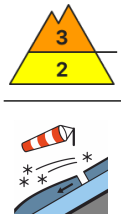

2400m

Tendenza: pericolo valanghe stabile
per Mercoledì il 25.02.2026

Lastrone da vento

2400m

Neve bagnata

2400m

PM:

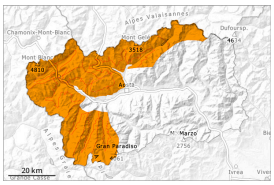

Tendenza: pericolo valanghe stabile
per Mercoledì il 25.02.2026

Lastrone da vento

2400m

Neve bagnata

3000m

Soprattutto sui pendii ripidi esposti al sole alle basi di pareti rocciose: Il pericolo di valanghe umide e bagnate aumenterà nel corso della giornata.

I nuovi e i vecchi accumuli di neve ventata devono essere valutati con attenzione. Un singolo appassionato di sport invernali può in alcuni punti provocare il distacco di valanghe, attenzione soprattutto nelle zone di passaggio da poca a molta neve come p.es. all'ingresso di conche e canaloni. Specialmente qui le valanghe possono coinvolgere la neve vecchia e raggiungere dimensioni piuttosto grandi.

Notte: La superficie del manto nevoso riuscirà a rigelarsi e a essere portante. A partire dalla mattinata le condizioni meteo primaverili causeranno soprattutto sui pendii soleggiati ripidi al di sotto dei 3000 m circa un progressivo inumidimento del manto nevoso. Con lo zero termico previsto, associato al favonio e all'irradiazione solare, alle quote di media e alta montagna, sono ancora possibili alcune valanghe umide e bagnate dai pendii non ancora completamente scaricati in questi giorni.
Le escursioni e le discese fuori pista richiedono esperienza nella valutazione del pericolo di valanghe e attenzione. Si raccomanda una prudente scelta dell'itinerario. Le escursioni dovrebbero terminare presto.

Manto nevoso

Situazione tipo st.6: neve a debole coesione e vento st.10: situazione primaverile

Negli ultimi dieci giorni è caduta molta neve. Con le nevicate il vento da forte a tempestoso proveniente da nord ovest, negli ultimi giorni si sono formati accumuli di neve ventata, soprattutto lungo il confine con la Francia.
In molte regioni, lunedì il vento è stato localmente forte.
Il manto nevoso ha una stratificazione sfavorevole.
In queste regioni alle quote medie e alte è presente molta più neve rispetto alla media stagionale. Nelle zone in prossimità delle creste e dei passi l'innevamento è estremamente variabile a seconda dell'azione del vento.
Negli ultimi giorni sono cadute alcune valanghe umide di piccole e medie dimensioni. Negli ultimi giorni sono state distaccate in seguito al passaggio di persone isolate valanghe di neve a lastroni di medie e, a livello isolato, di grandi dimensioni.

Tendenza

Il tempo sarà caldo. Le condizioni meteo favoriranno una stabilizzazione degli accumuli di neve ventata. Il pericolo di valanghe bagnate spontanee aumenterà.

Grado di pericolo 3 - Marcato

AM:

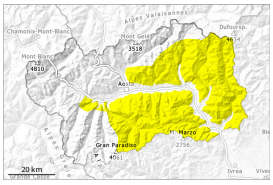

Tendenza: pericolo valanghe stabile
per Mercoledì il 25.02.2026

Lastrone da vento

2400m

Strati deboli persistenti

2100m

PM:

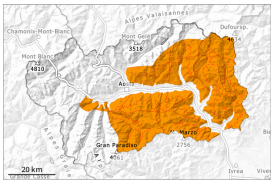

Tendenza: pericolo valanghe stabile
per Mercoledì il 25.02.2026

Neve bagnata

Lastrone da vento

2400m

Strati deboli persistenti

2100m

Soprattutto sui pendii ripidi esposti al sole alle basi di pareti rocciose: Il pericolo di valanghe umide e bagnate aumenterà già durante la mattinata.

Con il vento forte, negli ultimi giorni si sono formati nuovi accumuli di neve ventata. Essi possono in alcuni punti distaccarsi già in seguito al passaggio di un singolo appassionato di sport invernali, attenzione soprattutto sui pendii molto ripidi alle quote medie e alte nelle conche, nei canaloni e dietro ai cambi di pendenza.
Gli strati deboli presenti nella neve vecchia richiedono attenzione. Le valanghe possono subire un distacco nella neve vecchia e raggiungere dimensioni piuttosto grandi.
Notte: La superficie del manto nevoso riuscirà a rigelarsi e a essere portante. A partire dalla mattinata le condizioni meteo primaverili causeranno soprattutto sui pendii soleggiati ripidi un progressivo inumidimento del manto nevoso. Con il rialzo termico, la probabilità di distacco aumenterà.

Con lo zero termico fino a 3000 associato al favonio e all'irradiazione solare, alle quote di media e alta montagna, sono ancora possibili valanghe umide e bagnate dai pendii non ancora completamente scaricati in questi giorni.
Si consiglia una prudente scelta dell'itinerario. Le escursioni dovrebbero terminare presto.

Manto nevoso

Situazione tipo st.6: neve a debole coesione e vento | st.1: strato debole persistente basale

Negli ultimi dieci giorni è caduta un po' di neve.
Negli ultimi giorni il vento è stato da moderato a forte. Nelle zone in prossimità delle creste e dei passi l'innevamento è estremamente variabile a seconda dell'azione del vento.
Il manto nevoso ha una stratificazione sfavorevole.
Specialmente sui pendii esposti a ovest, nord ed est, all'interno del manto di neve vecchia si trovano strati fragili a cristalli angolari.
Negli ultimi giorni sono state distaccate in seguito al passaggio di persone alcune valanghe di neve a lastroni di medie dimensioni.

Tendenza

Il tempo sarà caldo. Le condizioni meteo favoriranno una stabilizzazione degli accumuli di neve ventata. Il pericolo di valanghe umide e bagnate aumenterà.