Giovedì 16.04.2026

Pubblicato il 15.04.2026 alle ore 17:00

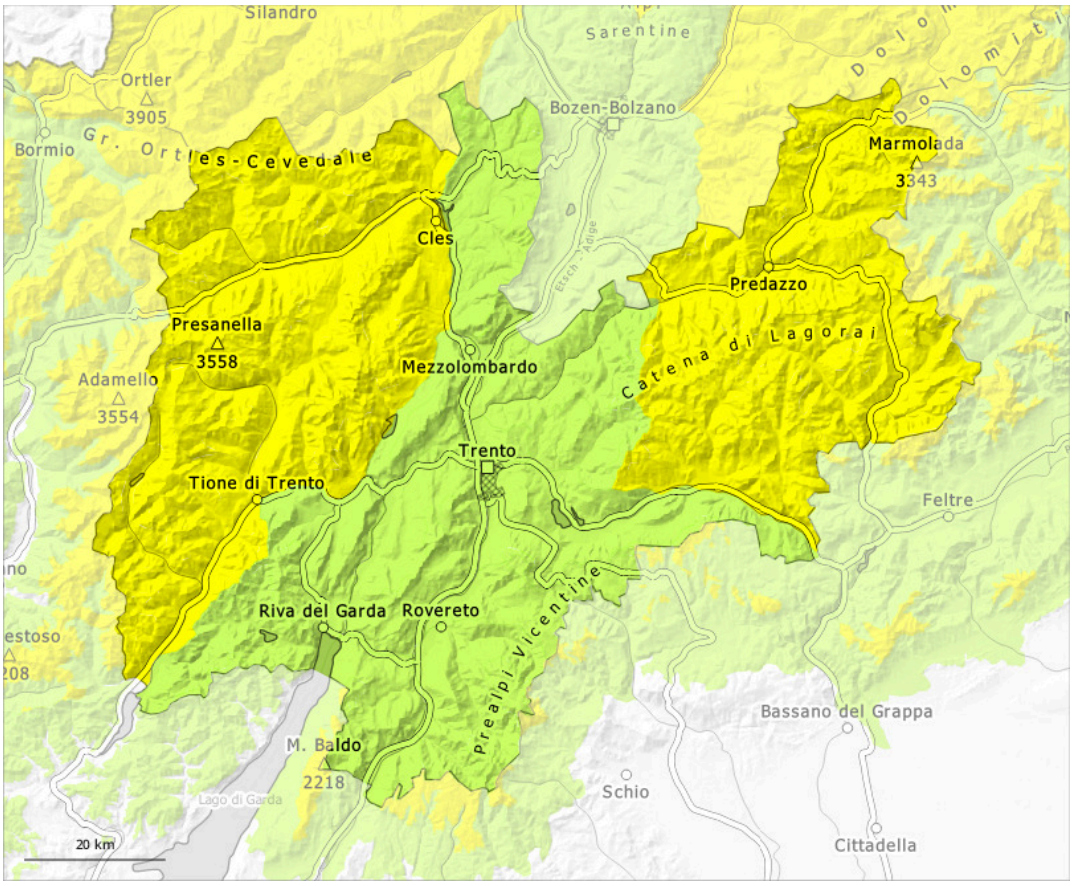

1	2	3	4	5
debole	moderato	marcato	forte	molto forte

Grado di pericolo 2 - Moderato

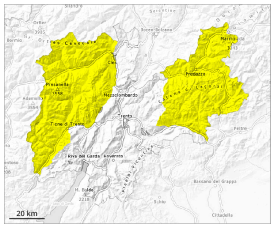

2

Tendenza: pericolo valanghe in diminuzione
per Venerdì il 17.04.2026

Neve bagnata

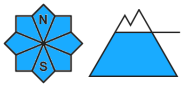

Strati deboli persistenti

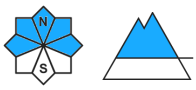

Neve vecchia con strati deboli persistenti e neve bagnata sono la principale fonte di pericolo.

Con il rialzo termico e l'irradiazione solare diurni, il pericolo di valanghe di neve bagnata aumenterà. Dai bacini di alimentazione non ancora scaricati, sono possibili valanghe spontanee, soprattutto di medie dimensioni. Ciò sui pendii ombreggiati al di sotto dei 2800 m circa, come pure sui pendii soleggiati in quota. Sui pendii ombreggiati ripidi le valanghe possono coinvolgere la neve vecchia debole e, a livello isolato, raggiungere grandi dimensioni.

Isolati punti pericolosi per valanghe asciutte si trovano sui pendii ombreggiati molto ripidi al di sopra dei 2400 m circa. Tali punti pericolosi sono difficili da individuare. Sfavorevoli sono principalmente i punti di passaggio da poca a molta neve, (--).

Inoltre in alta montagna gli accumuli di neve ventata di più recente formazione possono a livello isolato subire un distacco. Gli accumuli di neve ventata sono per lo più piccoli.

Le escursioni e le discese fuori pista dovrebbero iniziare e terminare presto.

Manto nevoso

Situazione tipo st.10: situazione primaverile | st.1: strato debole persistente basale

In molte aree, da lunedì è caduta neve al di sopra dei 2000 m circa. Al di sotto dei 1800 m circa è generalmente presente troppo poca neve per la pratica degli sport invernali.

La superficie del manto nevoso riuscirà a rigelarsi e a essere portante solo ad alta quota e si ammorbidirà già al mattino. Il sole e il calore causeranno al di sotto dei 2800 m circa un progressivo impregnamento del manto nevoso. Durante il pomeriggio l'alta umidità dell'aria causerà anche sui pendii ombreggiati ripidi una destabilizzazione all'interno del manto nevoso.

Sui pendii ripidi esposti a ovest, nord ed est al di sopra dei 2400 m circa: In quota, nella parte basale del manto di neve vecchia si trovano strati fragili a cristalli sfaccettati.

Tendenza

Giovedì il tempo sarà soleggiato. Il tempo sarà mite.
Dopo una notte serena, generalmente condizioni meno critiche, poi il pericolo di valanghe bagnate aumenterà.

Grado di pericolo 2 - Moderato

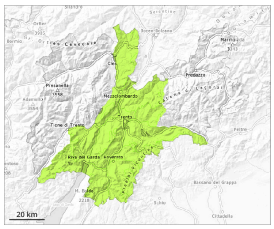

2400m

Tendenza: pericolo valanghe in diminuzione
per Venerdì il 17.04.2026

Neve bagnata

2400m

La neve bagnata è la principale fonte di pericolo.

Sono ancora possibili valanghe di neve bagnata. Attenzione sui pendii ombreggiati ripidi estremi. Le valanghe sono a livello isolato di dimensioni medie.

Manto nevoso

Situazione tipo st.10: situazione primaverile | st.1: strato debole persistente basale

La superficie del manto nevoso non riuscirà praticamente quasi a rigelarsi e risulterà ammorbidita già al mattino.

Tendenza

Giovedì il tempo sarà soleggiato. Il tempo sarà mite.