Donnerstag 12.03.2026

Veröffentlicht am 11.03.2026 um 17:00

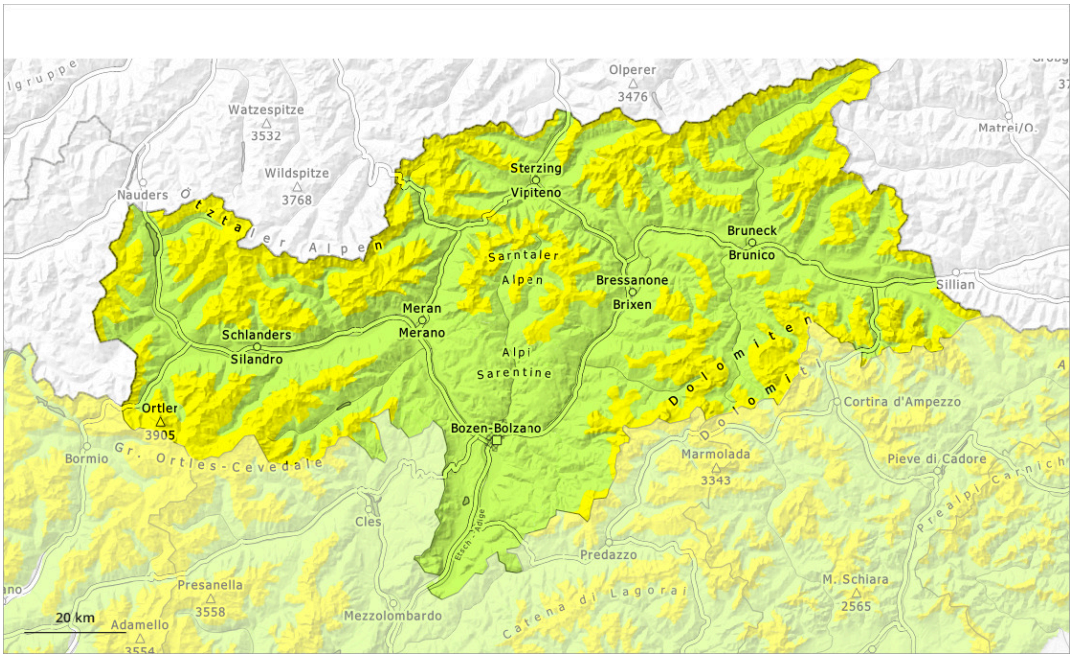

1	2	3	4	5
gering	mäßig	erheblich	groß	sehr groß

Gefahrenstufe 2 - Mäßig

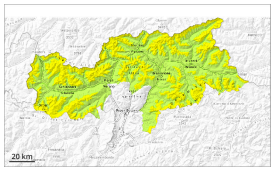

2000m

Tendenz: Lawinengefahr bleibt gleich
am Freitag, den 13.03.2026

Altschnee

2000m

Schwachen Altschnee beachten.

Wintersportler können vereinzelt Lawinen auslösen. Diese können vereinzelt groß werden. Die Gefahrenstellen liegen vor allem an sehr steilen West-, Nord- und Osthängen oberhalb von rund 2000 m. Vorsicht vor allem an Übergängen von wenig zu viel Schnee wie z.B. bei der Einfahrt in Rinnen und Mulden.

Schneedecke

Gefahrenmuster gm.7: schneearm neben schneereich

Es fällt besonders in den Allgäuer Alpen und in den Westlichen Lechtaler Alpen etwas Schnee.

Oberhalb von rund 2000 m: Im unteren Teil der Schneedecke sind an West-, Nord- und Osthängen störanfällige Schwachschichten vorhanden. Der obere Teil der Schneedecke ist aufbauend umgewandelt, besonders an Schattenhängen. Auf der harten Schneeoberfläche besteht im Steilgelände Absturzgefahr.

Unterhalb von rund 2000 m: Die Schneedecke ist feucht.

Tendenz

Schwachen Altschnee beachten. Leichter Anstieg der Gefahr von feuchten Lawinen mit der tageszeitlichen Erwärmung und der Sonneneinstrahlung.

Gefahrenstufe 1 - Gering

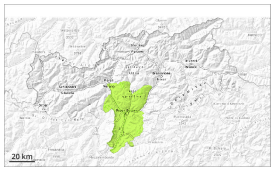

1

Tendenz: Lawinengefahr bleibt gleich
am Freitag, den 13.03.2026

Geringe Lawinengefahr.

Es sind nur noch vereinzelt trockene Lawinen möglich. Sie können vor allem mit großer Belastung ausgelöst werden, sind aber meist klein. Einzelne Gefahrenstellen liegen an steilen Schattenhängen in hohen Lagen.

Schneedecke

Gefahrenmuster gm.10: frühjahrssituation

Schattenhänge: In der Altschneedecke sind v.a. an Nordwest-, Nord- und Nordosthängen störanfällige Schwachschichten vorhanden.

Sonnenhänge: Die Wetterbedingungen führten zu einer Anfeuchtung der Schneedecke.

Tendenz

Geringe Lawinengefahr.