aineva.it

Sabato 28.03.2026

Pubblicato il 27.03.2026 alle ore 17:00

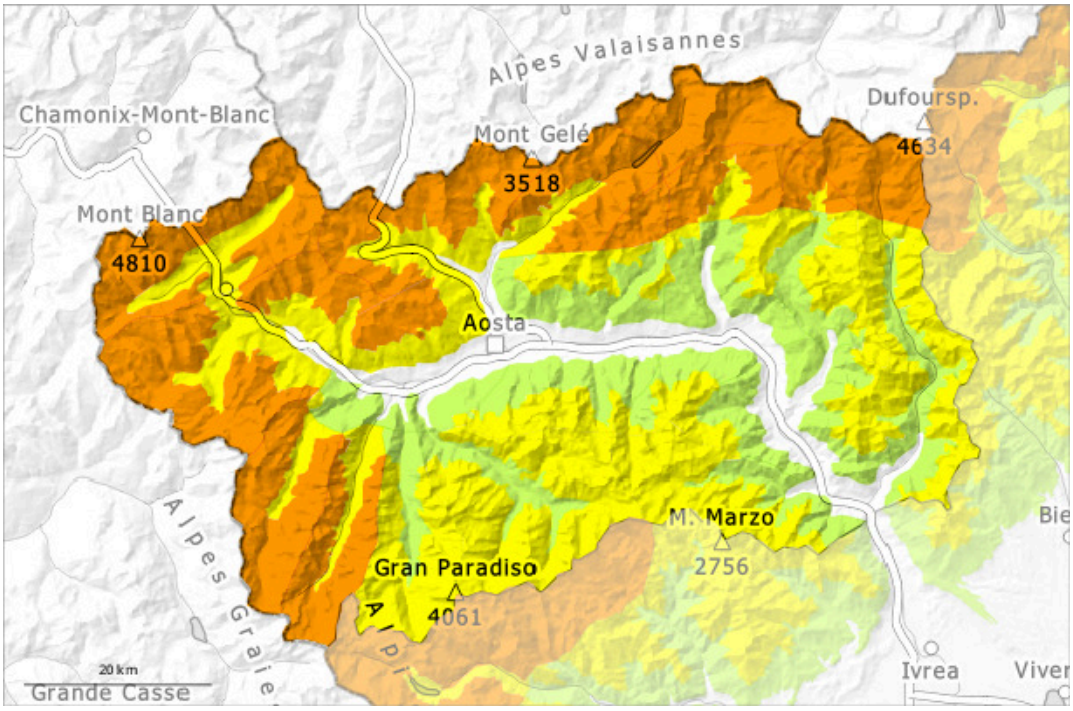

1	2	3	4	5
debole	moderato	marcato	forte	molto forte

Grado di pericolo 3 - Marcato

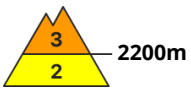

Tendenza: pericolo valanghe stabile
per Domenica il 29.03.2026

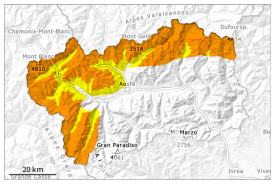

Lastrone da vento

Lastrone da vento

La neve ventata è la principale fonte di pericolo.

Con neve fresca e vento da forte a tempestoso proveniente dai quadranti settentrionali negli ultimi giorni anche nelle zone lontano dalle creste si sono formati abbondanti accumuli di neve ventata. Lungo il confine con la Francia e lungo il confine con la Svizzera, questi punti pericolosi sono più frequenti.
Localmente, nel corso della giornata gli accumuli di neve ventata cresceranno leggermente. Essi possono subire un distacco provocato, attenzione nelle zone di passaggio da poca a molta neve come p.es. all'ingresso di conche e canaloni. A livello isolato sono possibili distacchi a distanza.
Le valanghe asciutte possono raggiungere dimensioni medie.
Le escursioni richiedono attenzione e prudenza.

Manto nevoso

Situazione tipo st.6: neve a debole coesione e vento

Giovedì sono caduti da 20 a 30 cm di neve al di sopra dei 2000 m circa, localmente anche meno.
Il vento è stato da forte a tempestoso. Il vento ha rimaneggiato intensamente la neve fresca e la neve vecchia. In molti punti l'innevamento è estremamente variabile a seconda dell'azione del vento.
La parte superiore del manto nevoso è soffice, con una superficie a debole coesione, specialmente nelle zone al riparo dal vento.
Specialmente sui pendii ombreggiati ripidi, all'interno del manto nevoso si trovano strati fragili.

Tendenza

Le condizioni meteorologiche consentiranno un graduale consolidamento degli strati di neve superficiali soprattutto sui pendii soleggiati.

Grado di pericolo 2 - Moderato

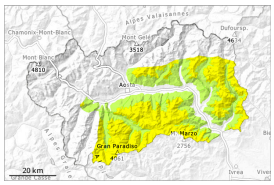

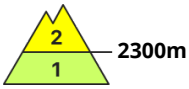

Tendenza: pericolo valanghe stabile
per Domenica il 29.03.2026

Lastrone da vento

2300m

La neve ventata è la principale fonte di pericolo.

Il vento proveniente da nord ovest ha rimaneggiato intensamente la neve fresca e la neve vecchia. Gli accumuli di neve ventata possono in alcuni punti distaccarsi in seguito al passaggio di un singolo appassionato di sport invernali e raggiungere dimensioni medie, attenzione nelle zone di passaggio da poca a molta neve come p.es. all'ingresso di conche e canaloni.
Le escursioni richiedono attenzione.

Manto nevoso

Situazione tipo st.6: neve a debole coesione e vento

Giovedì sono caduti da 5 a 10 cm di neve al di sopra dei 2000 m circa, localmente anche meno.
Il vento è stato da forte a tempestoso. Il vento ha rimaneggiato intensamente la neve fresca e la neve vecchia. In molti punti l'innevamento è estremamente variabile a seconda dell'azione del vento.
La parte superiore del manto nevoso è soffice, con una superficie a debole coesione. Ciò nelle zone al riparo dal vento.
Specialmente sui pendii ombreggiati ripidi, all'interno del manto nevoso si trovano strati fragili.

Tendenza

Le condizioni meteorologiche consentiranno un graduale consolidamento degli strati di neve superficiali soprattutto sui pendii soleggiati.