Mercoledì 15.04.2026

Pubblicato il 14.04.2026 alle ore 17:00

Mattina

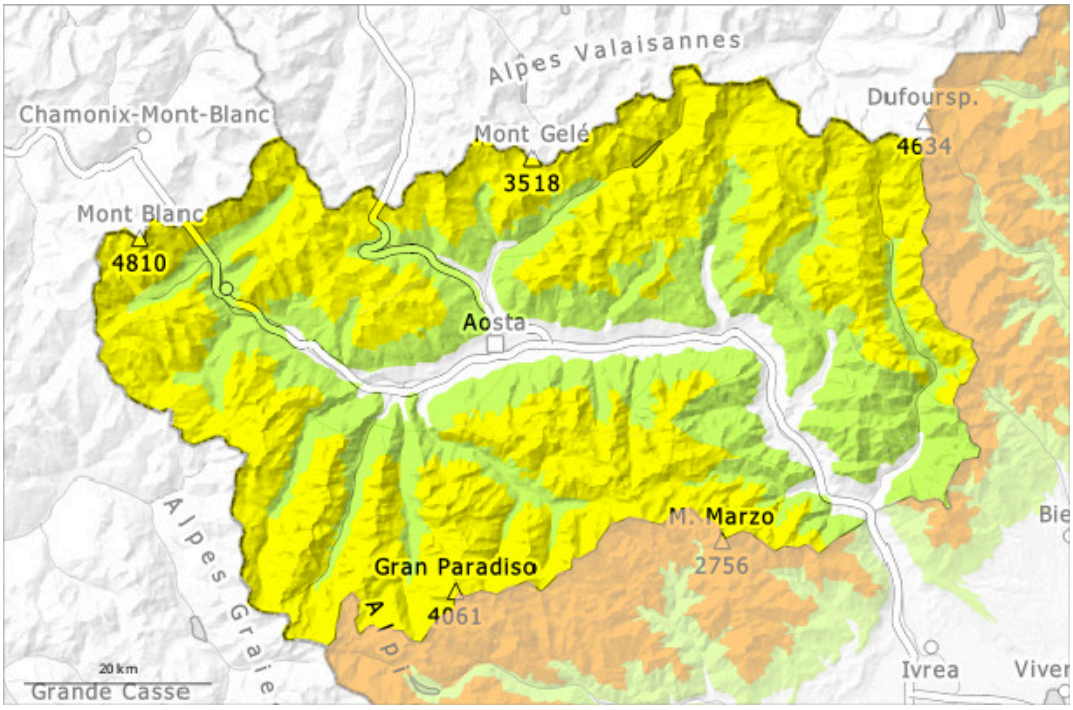

pomeriggio

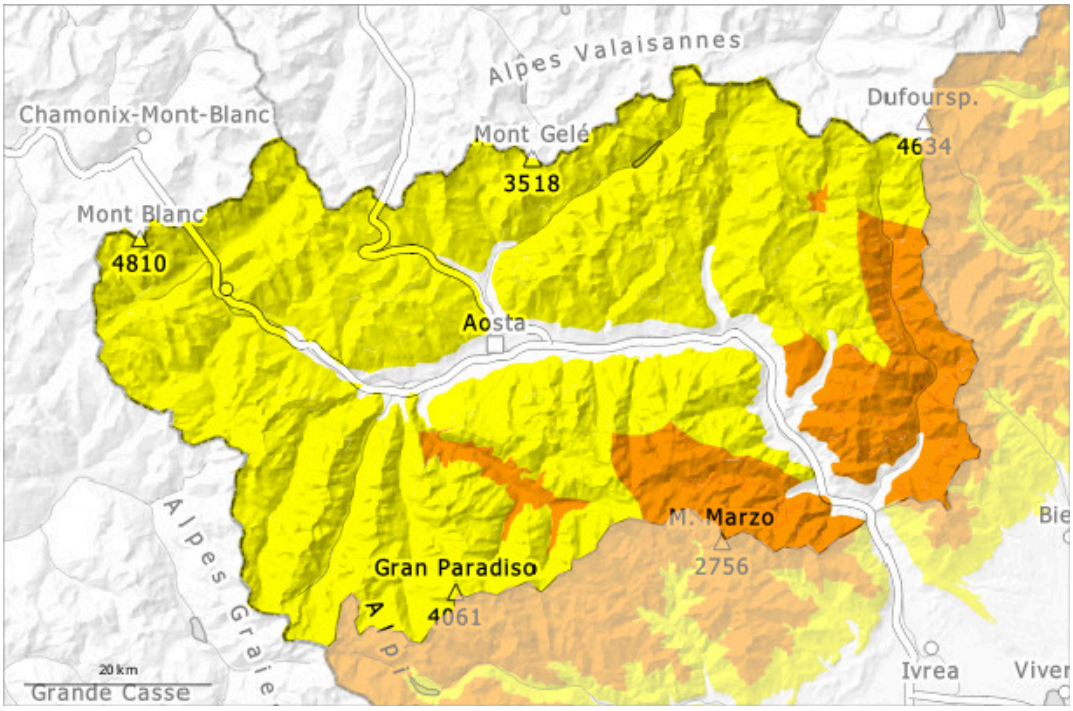

1	2	3	4	5
debole	moderato	marcato	forte	molto forte

Grado di pericolo 3 - Marcato

AM:

2600m

Tendenza: pericolo valanghe in diminuzione
per Giovedì il 16.04.2026

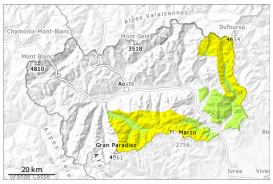

Lastrone da vento

2600m

Neve bagnata

2500m

PM:

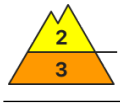

2800m

Tendenza: pericolo valanghe in diminuzione
per Giovedì il 16.04.2026

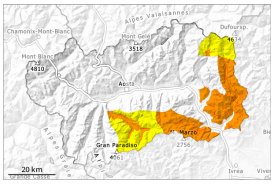

Neve bagnata

2800m

Neve fresca

2600m

Il pericolo di valanghe umide e bagnate aumenterà nel corso della giornata.

Per le escursioni sciistiche, le condizioni sono per lo più favorevoli. La superficie del manto nevoso riuscirà a rigelarsi e a essere portante e si ammorbidirà nel corso della giornata.
Localmente la notte può essere nuvolosa; in questo caso il pericolo valanghe sarà già 2-moderato al mattino perché La superficie del manto nevoso non riuscirà a rigelarsi bene e risulterà ammorbidita già al mattino. E allora le condizioni in media montagna saranno già parzialmente sfavorevoli.
Durante la mattinata, l'attività di valanghe umide e bagnate spontanee aumenterà progressivamente. Alle quote di bassa e media montagna e sui pendii molto ripidi sono previste colate e valanghe umide di piccole e medie dimensioni.

Con neve fresca e vento in parte moderato proveniente da sud est si sono formati accumuli di neve ventata in parte instabili. Essi si sono formati ad alta quota e in alta montagna.

Manto nevoso

Situazione tipo st.10: situazione primaverile

Temperature più basse del previsto: La superficie del manto nevoso si è rigelata ed è portante. Da domenica sono caduti da 20 a 40 cm di neve al di sopra dei 2300 m circa, localmente anche di più. La neve

fresca e quella ventata poggiano su un manto di neve vecchia bagnata.
Salendo di quota l'innevamento si riduce e diventa disomogeneo, è migliore alle quote intermedie meno interessate dal vento. Al di sotto dei 1900 m circa c'è solo poca neve.
Specialmente sui pendii ombreggiati ripidi, all'interno del manto nevoso si trovano strati fragili.

Tendenza

Con il rialzo termico e l'irradiazione solare diurni, sono ancora possibili valanghe umide e bagnate. Il sole e il calore causeranno un assestamento del manto nevoso. Le escursioni e le salite ai rifugi dovrebbero terminare in tempo.

Grado di pericolo 2 - Moderato

AM:

2600m

Tendenza: pericolo valanghe in diminuzione
per Giovedì il 16.04.2026

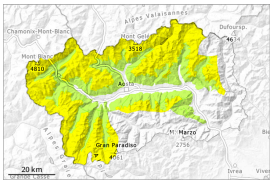

Neve fresca

2600m

Neve bagnata

2500m

PM:

Tendenza: pericolo valanghe in diminuzione
per Giovedì il 16.04.2026

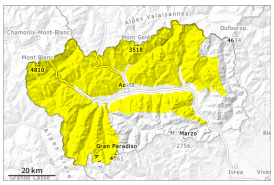

Neve bagnata

2800m

Neve fresca

2600m

Il pericolo di valanghe umide e bagnate aumenterà nel corso della giornata.

La superficie del manto nevoso riuscirà a rigelarsi e a essere portante e si ammorbidirà nel corso della giornata.
Localmente la notte può essere nuvolosa; in questo caso il pericolo valanghe sarà già 2-moderato al mattino perché La superficie del manto nevoso non riuscirà a rigelarsi bene e risulterà ammorbidita già al mattino. E allora le condizioni in media montagna saranno già parzialmente sfavorevoli.
Durante la mattinata, l'attività di valanghe umide e bagnate spontanee aumenterà progressivamente. Alle quote di bassa e media montagna e sui pendii molto ripidi sono previste colate e valanghe umide di piccole e, a livello isolato, di medie dimensioni.
Per le escursioni e le discese fuori pista, le condizioni sono generalmente favorevoli.
Con neve fresca e vento in parte moderato proveniente da sud est si sono formati accumuli di neve ventata in parte instabili. Essi si sono formati ad alta quota e in alta montagna. Per le escursioni sciistiche, le condizioni sono per lo più favorevoli.

Manto nevoso

Situazione tipo st.10: situazione primaverile

Temperature più basse del previsto: La superficie del manto nevoso si è rigelata ed è portante. La neve

fresca e quella ventata poggiano su un manto di neve vecchia bagnata.
Salendo di quota l'innevamento si riduce e diventa disomogeneo, è migliore alle quote intermedie meno interessate dal vento. Al di sotto dei 1900 m circa c'è solo poca neve.
Specialmente sui pendii ombreggiati ripidi, all'interno del manto nevoso si trovano strati fragili.

Tendenza

Con il rialzo termico e l'irradiazione solare diurni, sono ancora possibili valanghe umide e bagnate. Il sole e il calore causeranno un assestamento del manto nevoso. Le escursioni e le salite ai rifugi dovrebbero terminare in tempo.