aineva.it

Lundi 02.02.2026

Update du 02 02 2026, 08:00

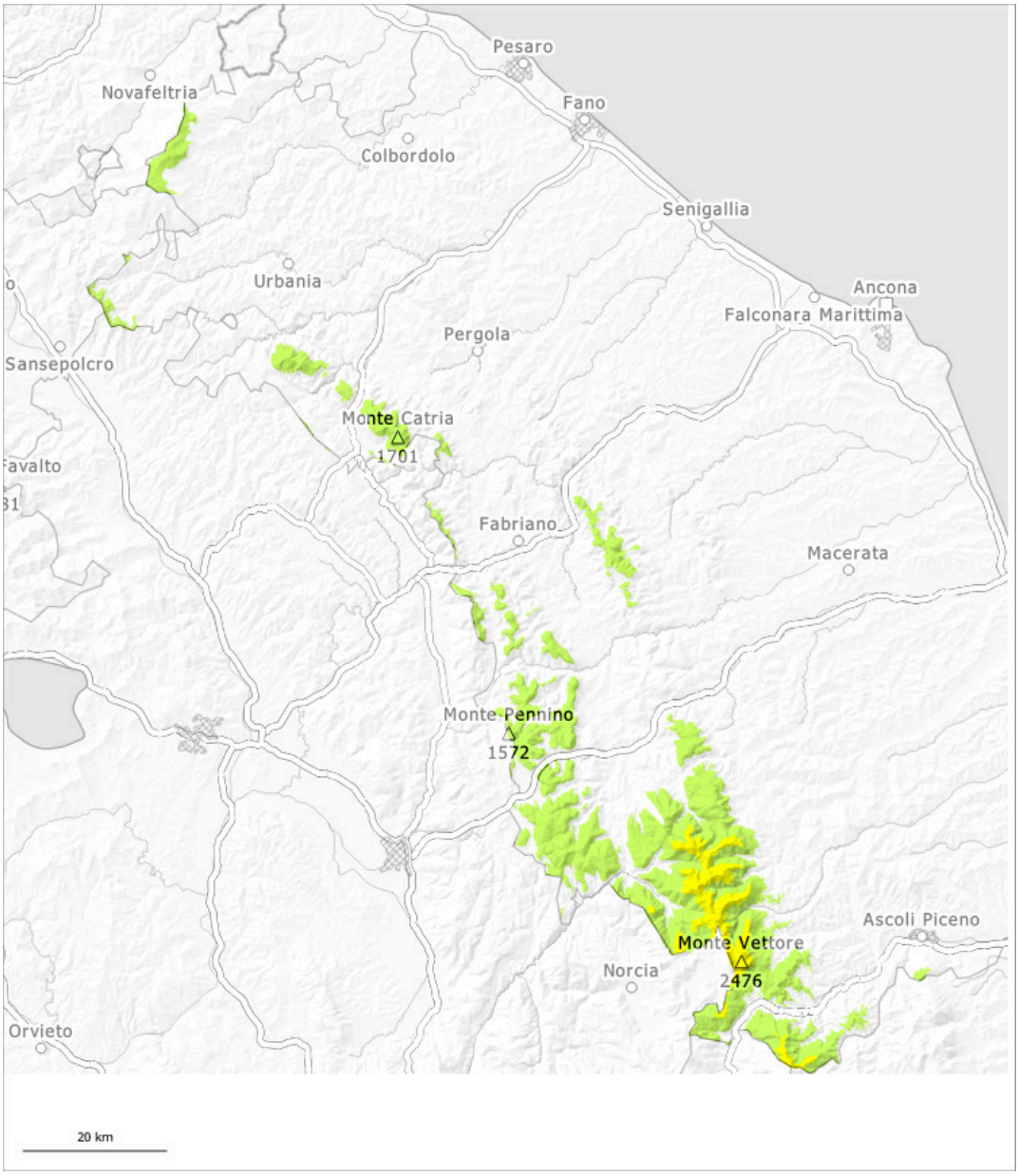

1	2	3	4	5
faible	limité	marqué	fort	très fort

Degré de danger 2 - Limité

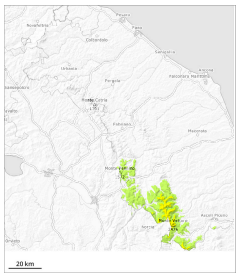

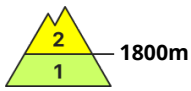

Tendance: danger d'avalanche constant
leMardi 03 02 2026

Neige ancienne (Sous-couche fragile persistante)

Dans la partie supérieure du manteau neigeux ancien des couches fragiles isolées sont présentes.

Les accumulations de neige soufflée de la semaine écoulée sont mal liées avec la neige ancienne surtout sur les pentes exposées au nord-ouest à est en passant par le nord au-dessus d'environ 1800 m. Dans la partie supérieure du manteau neigeux ancien des couches fragiles isolées sont présentes. En dessous d'environ 1800 m des avalanches et coulées humides en général de petite taille sont possibles.

Manteau neigeux

Avec le vent fort, de nouvelles accumulations de neige soufflée se sont formées dans les derniers jours. Les accumulations de neige soufflée sont liées avec la neige ancienne. Elles sont à évaluer prudemment. En outre des accumulations de neige soufflée supplémentaires se sont formées dans les combes, couloirs et derrière les ruptures de terrain. Des couches fragiles dans la neige ancienne sont des indices signifiants pour la stabilité très variable du manteau neigeux à petite échelle.

Degré de danger 1 - Faible

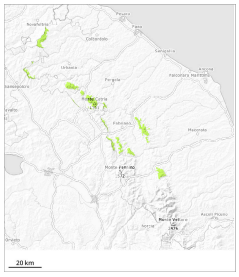

1

Tendance: danger d'avalanche constant
leMardi 03 02 2026

Avalanches mouillées (Neige humide)

Error: Incomplete joker sentence

Manteau neigeux

Les conditions météorologiques ont entraîné un tassement net du manteau neigeux.