Dimanche 29.03.2026

Publié 28 03 2026, 17:00

Matin

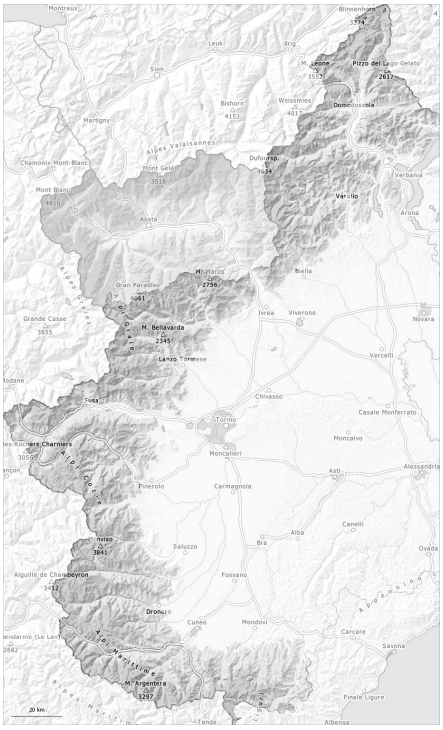

Après-midi

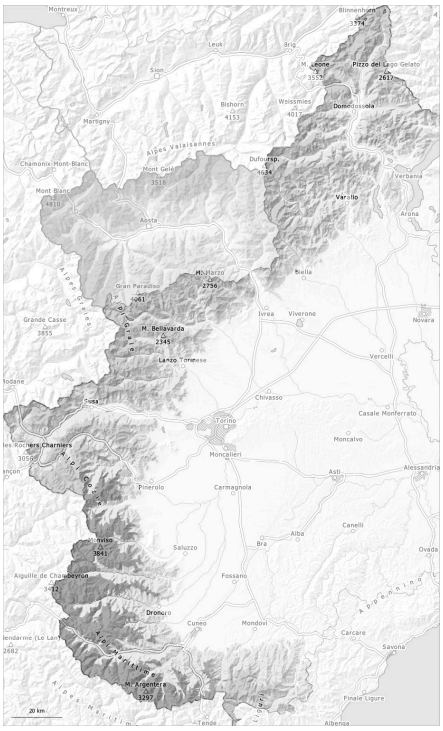

1	2	3	4	5
faible	limité	marqué	fort	très fort

Degré de danger 3 - Marqué

AM:

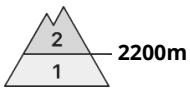

Tendance: Augmentation du danger d'avalanche
leLundi 30 03 2026

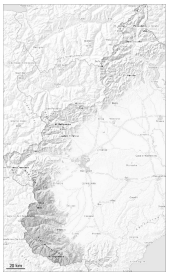

Neige soufflée
(Neige ventée)

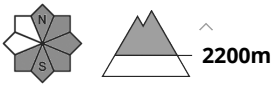

Neige
ancienne
(Sous-couche
fragile
persistante)

PM:

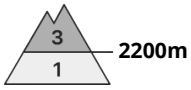

Tendance: Augmentation du danger d'avalanche
leLundi 30 03 2026

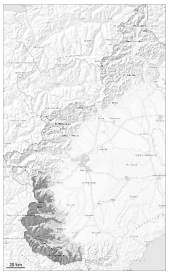

Neige soufflée
(Neige ventée)

Neige
ancienne
(Sous-couche
fragile
persistante)

Augmentation du danger d'avalanches avec la neige fraîche et le vent.

Des accumulations de neige soufflée supplémentaires se forment avec la neige fraîche et le vent de secteur nord-est modéré à fort à partir de la matinée. Les accumulations de neige soufflée anciennes de jeudi seront recouvertes de neige fraîche et donc difficilement identifiables.

Les accumulations de neige fraîche soufflée peuvent par endroits être déjà déclenchées par un seul amateur de sports d'hiver. Les avalanches peuvent se déclencher dans les différentes couches de neige soufflée surtout sur les pentes raides et atteindre une taille assez importante.

Les randonnées demandent de la retenue.

Manteau neigeux

Modèles de danger md.6: froid, neige légère et vent

À partir du matin il tombera dans certaines régions au-dessus d'environ 1600 m de 10 à 15 cm de neige.

Des accumulations de neige soufflée supplémentaires se forment avec la neige fraîche et le vent de secteur nord-est modéré à fort. À haute altitude et en haute montagne: Différentes couches de neige soufflée reposent en général sur une croûte dure.

Surtout à proximité des sommets on trouve suivant l'influence du vent des hauteurs de neiges très différentes.

Dans le manteau neigeux ancien des couches fragiles ayant subi une métamorphose constructive à grains anguleux sont présentes, surtout sur les pentes à l'ombre.

Tendance

Avec le vent du nord-est parfois fort le nombre des endroits dangereux augmente lundi.

Degré de danger 2 - Limité

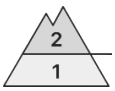

2200m

Tendance: danger d'avalanche constant
leLundi 30 03 2026

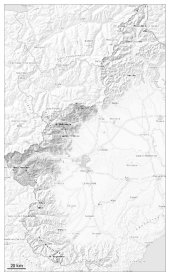

Neige soufflée
(Neige ventée)

2200m

Neige
ancienne
(Sous-couche
fragile
persistante)

2200m

Les accumulations de neige soufflée sont à évaluer prudemment.

Des accumulations de neige soufflée se sont formées avec le vent de nord-ouest jusqu'à jeudi, 26 mars. Les accumulations durcies de neige soufflée reposent sur une surface croûtée surtout sur les pentes ensoleillées et à haute altitude. Celles-ci peuvent de manière isolée être déjà déclenchées par un seul amateur de sports d'hiver et atteindre une taille moyenne.

Les endroits dangereux se situent surtout dans les combes et couloirs ainsi que sur les pentes couvertes de neige soufflée. Le long de la frontière française la probabilité de déclenchement est plus élevée.

Manteau neigeux

Modèles de danger md.6: froid, neige légère et vent

La neige soufflée repose en général sur une croûte dure, notamment sur les pentes ensoleillées à toutes les altitudes et à proximité des crêtes et des cols en altitude.

À haute altitude sur les pentes à l'ombre: La partie inférieure du manteau neigeux a subi une métamorphose constructive à grains anguleux.
Au milieu du manteau neigeux des couches fragiles isolées sont présentes, spécialement sur les pentes exposées à l'ouest, au nord et au nord-est.

Sur les pentes les plus ensoleillées, où les températures sont moins froides, la surface dure du manteau neigeux s'assouplit lentement au cours de la journée.

Surtout à proximité des crêtes à haute altitude on trouve suivant l'influence du vent des hauteurs de neiges très différentes.

Degré de danger 2 - Limité

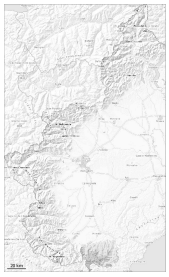

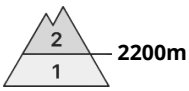

Tendance: danger d'avalanche constant
leLundi 30 03 2026

Neige soufflée
(Neige ventée)

2200m

Neige soufflée constituant le danger principal.

Aujourd'hui il tombera localement au-dessus d'environ 1700 m de 5 à 10 cm de neige.
Des accumulations de neige soufflée plutôt petites se forment avec la neige fraîche et le vent de secteur nord-est. Les accumulations de neige soufflée anciennes des derniers jours seront partiellement recouvertes de neige fraîche et donc difficilement identifiables. Celles-ci peuvent par endroits être déclenchées surtout avec une surcharge importante.

Ce sont les pentes où la neige soufflée s'est accumulée où des couches dures reposent sur une neige ancienne mal consolidée qui sont défavorables.

Manteau neigeux

Modèles de danger md.6: froid, neige légère et vent

À haute altitude et en haute montagne: La neige fraîche et soufflée reposent en général sur une croûte dure.

Surtout à proximité des sommets on trouve suivant l'influence du vent des hauteurs de neiges très différentes.

Dans le manteau neigeux ancien des couches fragiles isolées sont présentes, surtout sur les pentes à l'ombre.

Degré de danger 2 - Limité

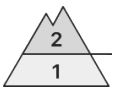

2200m

Tendance: danger d'avalanche constant
leLundi 30 03 2026

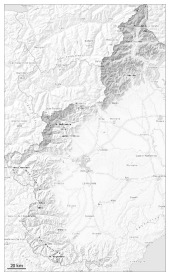

Neige soufflée
(Neige ventée)

2200m

Neige
ancienne
(Sous-couche
fragile
persistante)

2100m

Attention à la neige soufflée.

Les accumulations de neige soufflée dures des quatre derniers jours reposent sur une surface croûtée surtout sur les pentes ensoleillées et à haute altitude. Celles-ci peuvent toujours être déclenchées par un seul amateur de sports d'hiver. Les avalanches peuvent être déclenchées dans la neige ancienne ayant subi une métamorphose constructive à grain anguleux surtout sur les pentes raides exposées au nord, au nord-est et au nord-ouest et atteindre une taille moyenne.

Prudence surtout sur les versants où s'est accumulée la neige soufflée et dans les combes et couloirs en altitude.

Manteau neigeux

Modèles de danger md.6: froid, neige légère et vent

Avec le vent de nord-ouest fort, des accumulations de neige soufflée se sont formées dans les derniers jours. La neige soufflée repose en général sur une croûte dure. La surface de la neige se ramollit plus tard que la veille.

Dans la partie inférieure du manteau neigeux des couches fragiles ayant subi une métamorphose constructive à grains anguleux sont présentes, surtout sur les pentes à l'ombre.

À proximité des crêtes à haute altitude on trouve suivant l'influence du vent des hauteurs de neiges très différentes.