Mercredi 29.04.2026

Publié 28 04 2026, 17:00

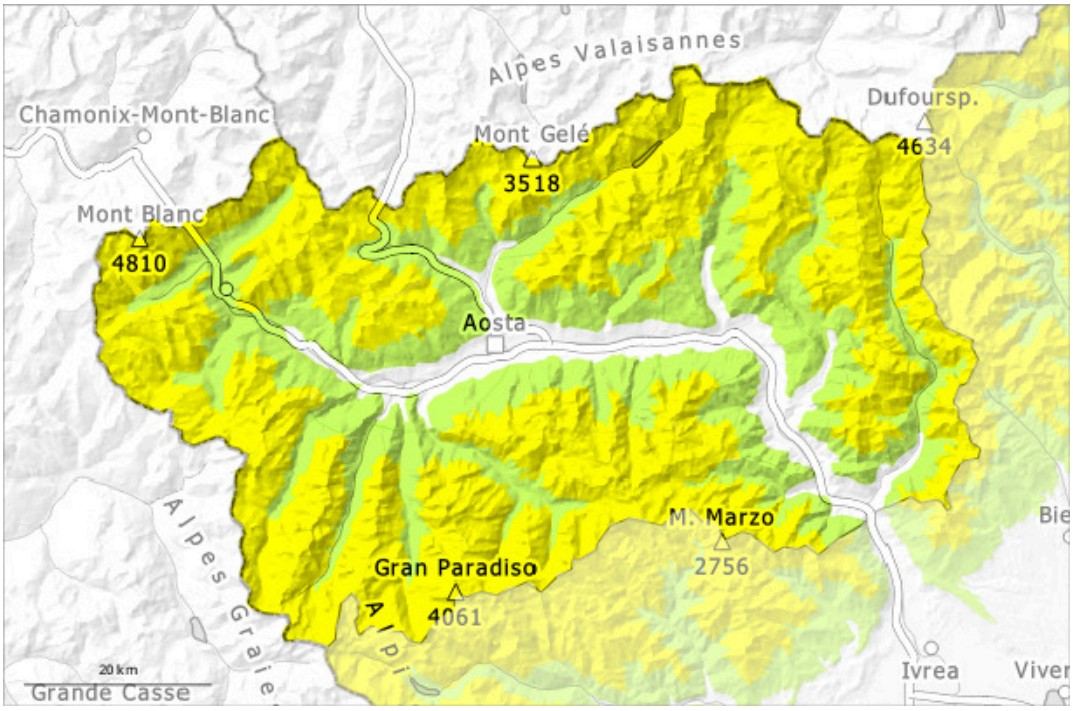

1	2	3	4	5
faible	limité	marqué	fort	très fort

Degré de danger 2 - Limité

2100m

Tendance: danger d'avalanche constant
leJeudi 30 04 2026

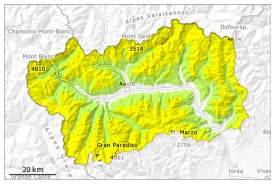

Avalanches mouillées (Neige humide)

2700m
2100m

Avalanches mouillées (Neige humide)

3000m
2500m

Des avalanches humides et mouillées sont le danger principal.

Le service de prévisions d'avalanches n'a pas beaucoup d'informations actuellement, c'est pourquoi le danger d'avalanche devrait être étudié avec une attention particulière sur le terrain.
Le mélange de pluie et de neige a entraîné mardi à toutes les expositions en dessous d'environ 2700 m une humidification nette du manteau neigeux.
La surface de la neige ne se refroidit qu'à peine pendant la nuit couverte et est déjà ramollie le matin. Il fait un temps nuageux.
Le danger d'avalanches humides et mouillées est présent dès le matin. Des avalanches et coulées mouillées sont toujours à attendre, également de taille moyenne, prudence surtout sur les pentes très raides exposées au nord en dessous d'environ 2600 m et sur les pentes très raides exposées à l'est, au sud et à l'ouest en altitude.

Manteau neigeux

Modèles de danger md.10: situation de printemps

Dans les prochaines heures il tombera de la pluie jusqu'à 2500 m.
Mercredi: À partir de midi il tombera un peu de pluie.
Dans les derniers jours il faisait doux. Cette situation a entraîné en dessous d'environ 2800 m une humidification croissante du manteau neigeux.
Avec les fortes variations de température le manteau neigeux s'est solidifié. Ceci surtout sur les pentes raides ensoleillées à haute altitude et à toutes les expositions à moyenne altitude.
Presque plus d'avalanches ont été annoncées.
On trouve des hauteurs de neige très différentes à petite échelle.
Spécialement sur les pentes ensoleillées en dessous d'environ 2600 m il n'y a pas de neige. Sur les pentes à l'ombre sous la limite de la forêt il y a très peu de neige.

Dans la partie inférieure du manteau neigeux des couches fragiles sont présentes, surtout en haute montagne.

Tendance

Il fait un temps nuageux. Il tombe un peu de pluie. Le rayonnement nocturne est réduit. La surface de la neige ne se refroidit qu'à peine pendant la nuit couverte.