# Martedì 31.03.2026

Aggiornato30.03.2026 alle ore 20:03

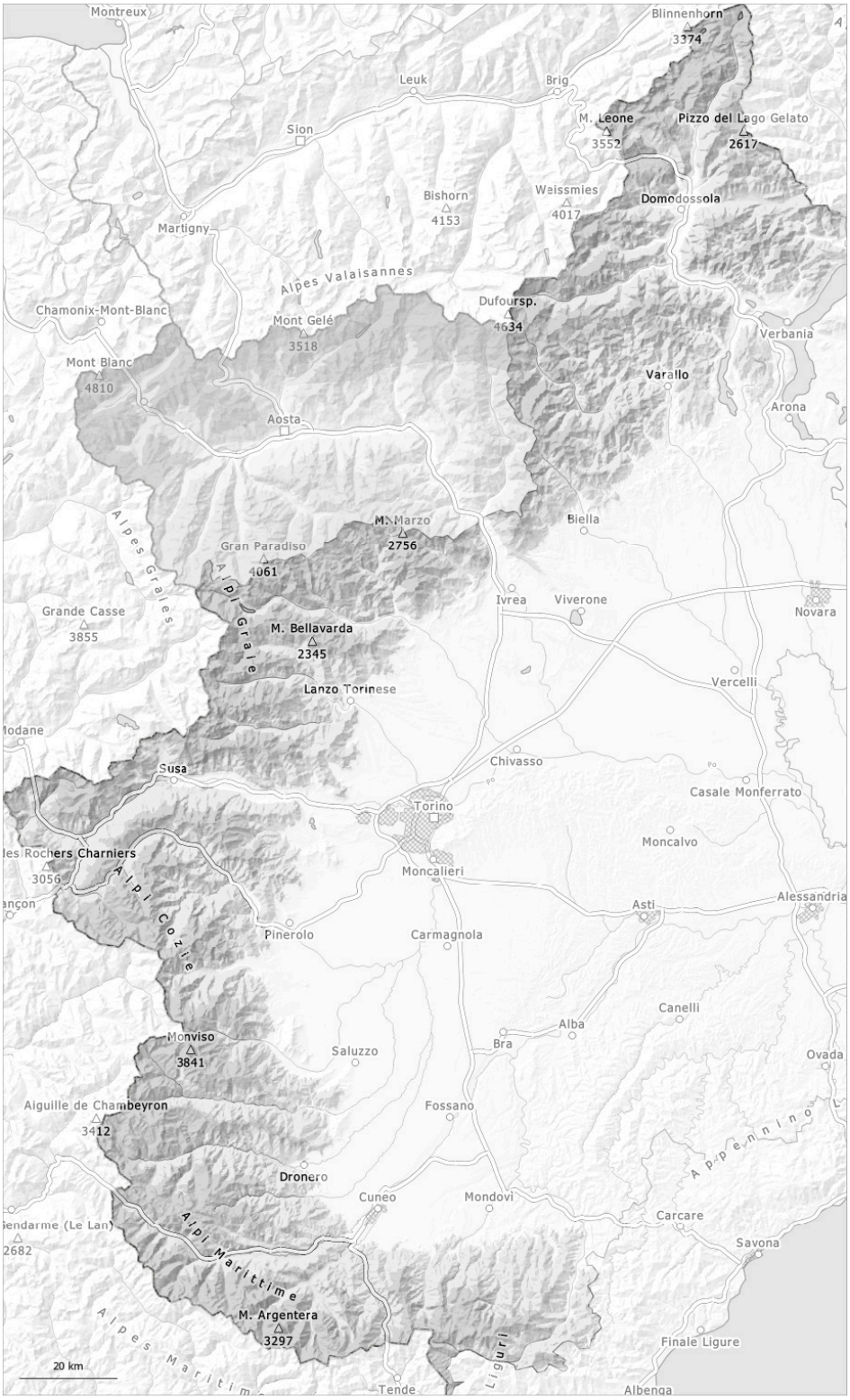


| 1 | 2 | 3 | 4 | 5 |
|---|---|---|---|---|
| debole | moderato | marcato | forte | molto forte |

## Grado di pericolo 2 - Moderato

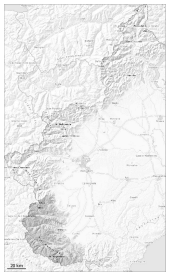

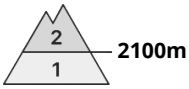


**Tendenza: pericolo valanghe stabile**
per Mercoledì il 01.04.2026

Lastrone da vento

### Gli accumuli di neve ventata sono ben individuabili e possono subire un distacco soprattutto in seguito a un forte sovraccarico.

Il manto nevoso è ben consolidato alle quote di bassa e media montagna.

Con neve fresca e vento da moderato a forte proveniente dai quadranti orientali negli ultimi due giorni soprattutto nelle conche, nei canaloni e dietro ai cambi di pendenza si sono formati accumuli di neve ventata ben visibili. Questi possono a livello isolato distaccarsi in seguito al passaggio di un singolo appassionato di sport invernali.
In parte le valanghe possono coinvolgere i vari strati di neve ventata e raggiungere dimensioni medie.

### Manto nevoso

**Situazione tipo** st.6: neve a debole coesione e vento

In alcune regioni domenica sono caduti 10 cm di neve al di sopra dei 1800 m circa.
Con vento da moderato a forte negli ultimi giorni soprattutto nelle zone lontano dalle creste si sono formati accumuli di neve ventata ben visibili.

Principalmente sui pendii ad alta quota e in alta montagna: Nella parte centrale del manto nevoso si trovano isolati strati fragili.

Soprattutto sui pendii esposti al sole alle quote di bassa e media montagna: La superficie del manto nevoso riuscirà a rigelarsi e a essere portante e si ammorbidirà più tardi del giorno precedente.

## Grado di pericolo 2 - Moderato

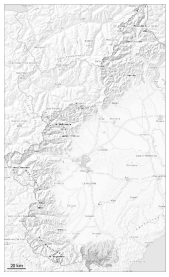

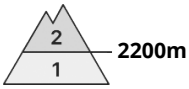


**Tendenza: pericolo valanghe stabile**
per Mercoledì il 01.04.2026

Lastrone da vento

### I punti pericolosi si trovano soprattutto sui pendii ripidi ombreggiati ad alta quota e in alta montagna.

I nuovi accumuli di neve ventata e quelli meno recenti possono in parte subire un distacco in seguito al passaggio di un singolo appassionato di sport invernali ad alta quota e in alta montagna, soprattutto nelle zone marginali.
I punti pericolosi si trovano soprattutto nei passaggi che conducono a conche e canaloni come pure sui pendii ombreggiati ripidi al di sopra dei 2200 m circa.
Le valanghe possono a livello isolato coinvolgere gli strati più profondi e raggiungere dimensioni medie.

### Manto nevoso

**Situazione tipo** st.6: neve a debole coesione e vento

In molti punti la neve ventata poggia su una crosta dura.
Specialmente nelle zone in prossimità delle creste ad alta quota l'innevamento è estremamente variabile a seconda dell'azione del vento.

Sui pendii più soleggiati dove le temperature saranno meno fredde, la superficie dura del manto nevoso si ammorbidirà lentamente nel corso della giornata.

## Grado di pericolo 2 - Moderato

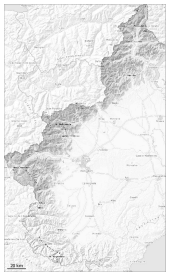

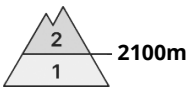


**Tendenza: pericolo valanghe stabile**
per Mercoledì il 01.04.2026

Lastrone da vento

2100m

### I punti pericolosi si trovano sui pendii carichi di neve ventata in quota.

In alcune regioni, da domenica è caduta un po' di neve. Con bise da moderata a forte negli ultimi giorni si sono formati accumuli di neve ventata ben visibili.

Oggi il vento sarà a tratti forte. Con vento in progressivo aumento proveniente da nord ovest nel corso della giornata soprattutto nelle zone lontano dalle creste si formeranno accumuli di neve ventata per lo più sottili. Nelle zone in prossimità delle creste ad alta quota l'innevamento è estremamente variabile a seconda dell'azione del vento.

Gli accumuli di neve ventata possono in alcuni punti distaccarsi con un debole sovraccarico e raggiungere dimensioni medie. Ciò specialmente nelle zone scarsamente innevate e nelle conche, nei canaloni e dietro ai cambi di pendenza alle quote medie e alte.

### Manto nevoso

**Situazione tipo** st.6: neve a debole coesione e vento

In alcune regioni da domenica sono caduti da 5 a 10 cm di neve al di sopra dei 1700 m circa.
Ad alta quota e in alta montagna: In prossimità delle cime c'è solo poca neve.
Al di sotto delle cime erose dal vento, oltre i 1600m circa, è presente più neve rispetto alla media stagionale.

In molti punti diversi strati di neve ventata poggiano su una crosta dura.
Principalmente sui pendii esposti a ovest, nord ed est ad alta quota e in alta montagna: All'interno del manto nevoso si trovano isolati strati fragili.

Soprattutto sui pendii esposti al sole alle quote di bassa e media montagna: La superficie del manto nevoso si ammorbidirà più tardi del giorno precedente.