aineva.it

Venerdì 06.02.2026

Aggiornato06.02.2026 alle ore 14:52

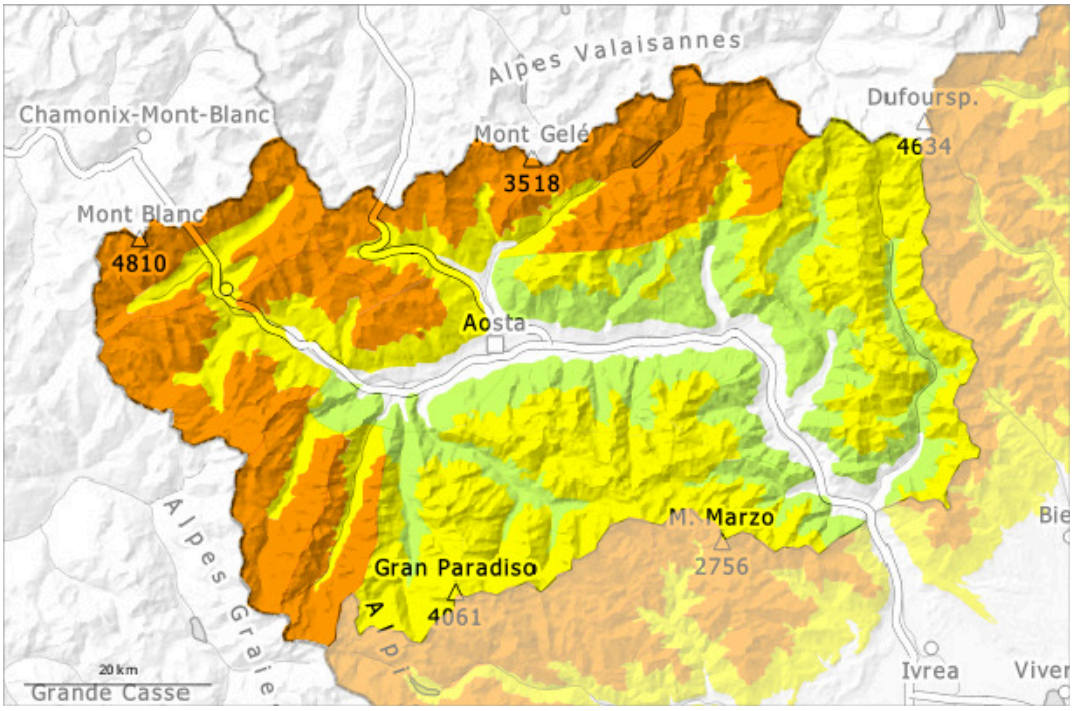

1	2	3	4	5
debole	moderato	marcato	forte	molto forte

Grado di pericolo 3 - Marcato

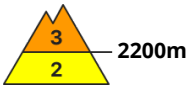

Tendenza: pericolo valanghe stabile
per Sabato il 07.02.2026

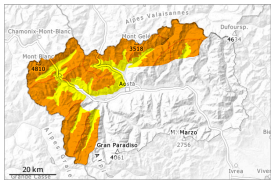

Lastrone da vento

2200m

Strati deboli persistenti

2000m

Sui rilievi di confine con Francia e Svizzera, più neve fresca. Salendo di quota i punti pericolosi sono più diffusi.

Con neve fresca e vento moderato proveniente da direzioni vartiabili durante la mattinata soprattutto nelle regioni colpite dalle precipitazioni si formeranno accumuli di neve ventata instabili. Il pericolo di valanghe asciutte aumenterà già durante la mattinata.
Un singolo appassionato di sport invernali può provocare il distacco di valanghe. Esse sono per lo più superficiali, attenzione soprattutto nelle zone in prossimità delle creste, nelle conche e nei canaloni e sui pendii molto ripidi soprattutto al di sopra del limite del bosco. Il legame con la neve vecchia de(-) gli accumuli di neve ventata è in parte sfavorevole. I punti pericolosi sono appena individuabili.
Sui pendii ombreggiati molto ripidi le valanghe possono subire un distacco negli strati più profondi del manto nevoso. Particolarmente sfavorevoli sono i pendii ancora poco frequentati durante questo inverno, (--).
Si consiglia una prudente scelta dell'itinerario e di mantenere le distanze di scarico.
Con il riazo termico, l'attività di valanghe spontanee aumenterà, principalmente dai bacini di alimentazione molto ripidi.

Manto nevoso

Situazione tipo st.6: neve a debole coesione e vento | st.1: strato debole persistente basale

Venerdì: Cadranno da 15 a 25 cm di neve al di sopra dei 1400 m circa, localmente anche di più.
Mercoledì: Sono caduti da 5 a 10 cm di neve al di sopra dei 1500 m circa, localmente anche meno.
Martedì: Sono caduti da 5 a 15 cm di neve al di sopra dei 2000 m circa, localmente anche di più.
La neve fresca e in special modo gli accumuli di neve ventata, sia soffici che duri, ricoprono un debole manto di neve vecchia e in parte anche brina di superficie.
Specialmente sui pendii esposti a ovest, nord ed est, all'interno del manto di neve vecchia si trovano strati fragili a cristalli angolari.
Da mercoledì, sui pendii molto ripidi sono cadute valanghe spontanee di medie e, a livello isolato, di grandi

dimensioni, soprattutto dai bacini di alimentazione in quota.

Tendenza

Le condizioni meteo consentiranno un lento consolidamento del manto nevoso. Il pericolo non diminuirà ancora.

Grado di pericolo 2 - Moderato

2100m

Tendenza: pericolo valanghe stabile
per Sabato il 07.02.2026

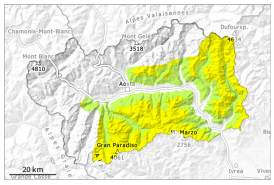

Lastrone da vento

2100m

Strati deboli persistenti

2100m

Avvicinandosi alle zone con grado 3-marcato e salendo di quota i punti pericolosi sono più diffusi.

Con neve fresca e vento moderato proveniente da direzioni vartiabili durante la mattinata soprattutto nelle zone in prossimità delle creste si formeranno accumuli di neve ventata per lo più sottili. Il pericolo di valanghe asciutte aumenterà senza passare di grado.
Un singolo appassionato di sport invernali può provocare il distacco di valanghe, anche di medie dimensioni. Esse sono per lo più superficiali, attenzione soprattutto nelle zone in prossimità delle creste, nelle conche e nei canaloni e sui pendii molto ripidi soprattutto al di sopra del limite del bosco. I punti pericolosi sono appena individuabili.
Sui pendii ombreggiati molto ripidi le valanghe possono coinvolgere gli strati più profondi del manto nevoso e raggiungere dimensioni piuttosto grandi. Particolarmente sfavorevoli sono i pendii ancora poco frequentati durante questo inverno, (--).
Si consiglia di mantenere le distanze di scarico.
Con il riazo termico, l'attività di valanghe spontanee aumenterà lentamente, principalmente dai bacini di alimentazione molto ripidi.

Manto nevoso

Situazione tipo st.6: neve a debole coesione e vento | st.1: strato debole persistente basale

Venerdì: Cadranno da 10 a 15 cm di neve al di sopra dei 1600 m circa, localmente anche meno.
Mercoledì: Sono caduti da 5 a 10 cm di neve al di sopra dei 1500 m circa, localmente anche meno.
Martedì: Sono caduti da 5 a 15 cm di neve al di sopra dei 2000 m circa, localmente anche di più.
La neve fresca e in special modo gli accumuli di neve ventata, sia soffici che duri, ricoprono un debole manto di neve vecchia e in parte anche brina di superficie.
Specialmente sui pendii esposti a ovest, nord ed est, all'interno del manto di neve vecchia si trovano strati fragili a cristalli angolari.
Da mercoledì, sui pendii molto ripidi sono cadute valanghe spontanee di piccole e medie dimensioni,

soprattutto dai bacini di alimentazione in quota.

Tendenza

Le condizioni meteo consentiranno un lento consolidamento del manto nevoso. Il pericolo rimarrà invariato.