Giovedì 12.02.2026

Pubblicato il 11.02.2026 alle ore 17:00

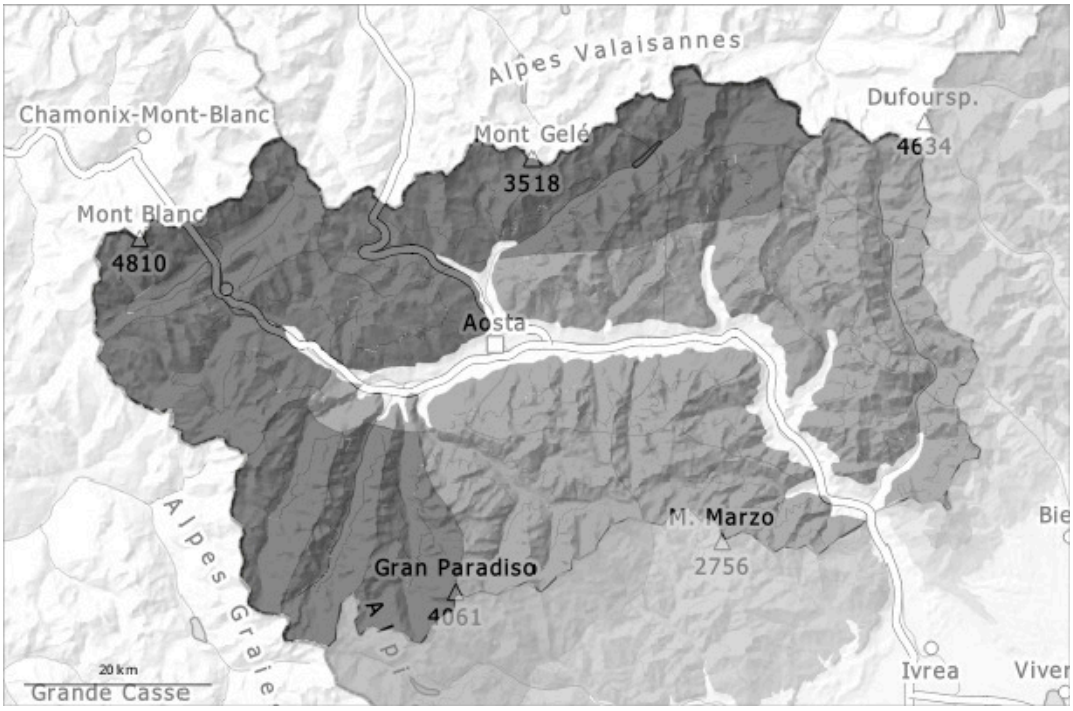

1	2	3	4	5
debole	moderato	marcato	forte	molto forte

Grado di pericolo 4 - Forte

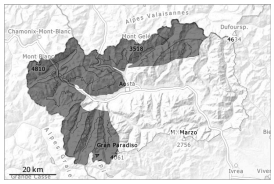

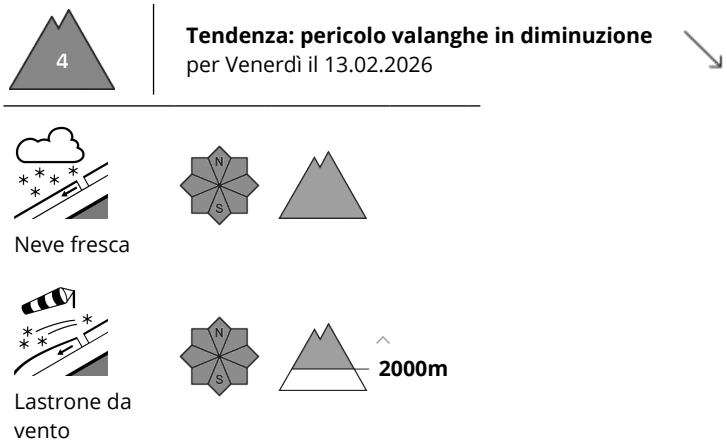

Il pericolo di valanghe si trova, in tutte le regioni, nella fascia superiore del grado di pericolo 4 "forte". La situazione valanghiva è in molti punti critica. Specialmente lungo il confine con la Francia e lungo il confine con da Svizzera, i punti pericolosi sono più diffusi.

Situazione valanghiva molto pericolosa con tre problemi valanghivi che si sovrappongono: neve fresca, neve ventata e strati deboli persistenti.
Le grandi quantità di neve fresca e neve ventata ricoprono un debole manto di neve vecchia. Le valanghe possono in molti punti distaccarsi molto facilmente. Con neve fresca e forte vento, sono previste valanghe spontanee, anche di grandi dimensioni. Le valanghe possono subire un distacco negli strati più profondi del manto nevoso e raggiungere dimensioni molto grandi. Lungo i percorsi abituali le valanghe possono avanzare sino a fondovalle e minacciare le vie di comunicazione esposte. I bacini di alimentazione già scaricati verranno di nuovo caricati a causa delle nevicate e del vento.

Per le escursioni e le discese fuori pista al di fuori delle piste assicurate, le condizioni sono molto critiche.

Manto nevoso

Situazione tipo st.6: neve a debole coesione e vento | st.1: strato debole persistente basale

Mercoledì: Durante la mattinata sono caduti da 40 a 60 cm di neve al di sopra dei 1600 m circa, localmente anche di più.
Fino a giovedì cadranno da 40 a 80 cm di neve al di sopra dei 2000 m circa, localmente anche di più.
Le condizioni meteo causeranno una sturttura sfavorevole del manto nevoso. L'abbondante neve fresca e gli accumuli di neve ventata che si formeranno durante le nevicate non si legheranno bene con la neve vecchia alle quote medie e alte.

Tendenza

L'abbondante neve fresca così come gli accumuli di neve ventata che si formeranno in tutte le esposizioni

> rappresentano la principale fonte di pericolo. Con il cessare delle intense precipitazioni, l'attività di valanghe spontanee diminuirà.

Grado di pericolo 3 - Marcato

3

Tendenza: pericolo valanghe in diminuzione
per Venerdì il 13.02.2026

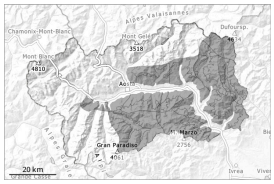

Neve fresca

2100m

Strati deboli persistenti

2000m

Nelle regioni confinanti con quelle interessate dal grado di pericolo 4 "forte" i punti pericolosi sono più numerosi.

Con neve fresca e vento forte nella giornata di giovedì si formeranno accumuli di neve ventata instabili. Sono possibili valanghe spontanee. Principalmente sui pendii molto ripidi le valanghe possono subire un distacco nella neve vecchia e raggiungere dimensioni piuttosto grandi.
Già un singolo appassionato di sport invernali può provocare il distacco di valanghe. Sono possibili distacchi a distanza. Gli strati deboli presenti nella neve vecchia richiedono attenzione. I rumori di "whum" e la formazione di fessure quando si calpesta la coltre di neve sono campanelli di allarme.

Manto nevoso

Situazione tipo st.6: neve a debole coesione e vento | st.1: strato debole persistente basale

Fino a giovedì cadranno da 5 a 20 cm di neve al di sopra dei 1800 m circa, localmente anche di più.
Le condizioni meteo causeranno una sturttura sfavorevole del manto nevoso. Il forte vento causerà il trasporto della neve fresca.
Specialmente sui pendii esposti a ovest, nord ed est, all'interno del manto di neve vecchia si trovano strati fragili a cristalli angolari.

Tendenza

La neve fresca così come gli accumuli di neve ventata che si formeranno in tutte le esposizioni rappresentano la principale fonte di pericolo. Con il cessare delle precipitazioni, l'attività di valanghe spontanee diminuirà.