Mittwoch 08.04.2026

Veröffentlicht am 07.04.2026 um 17:00

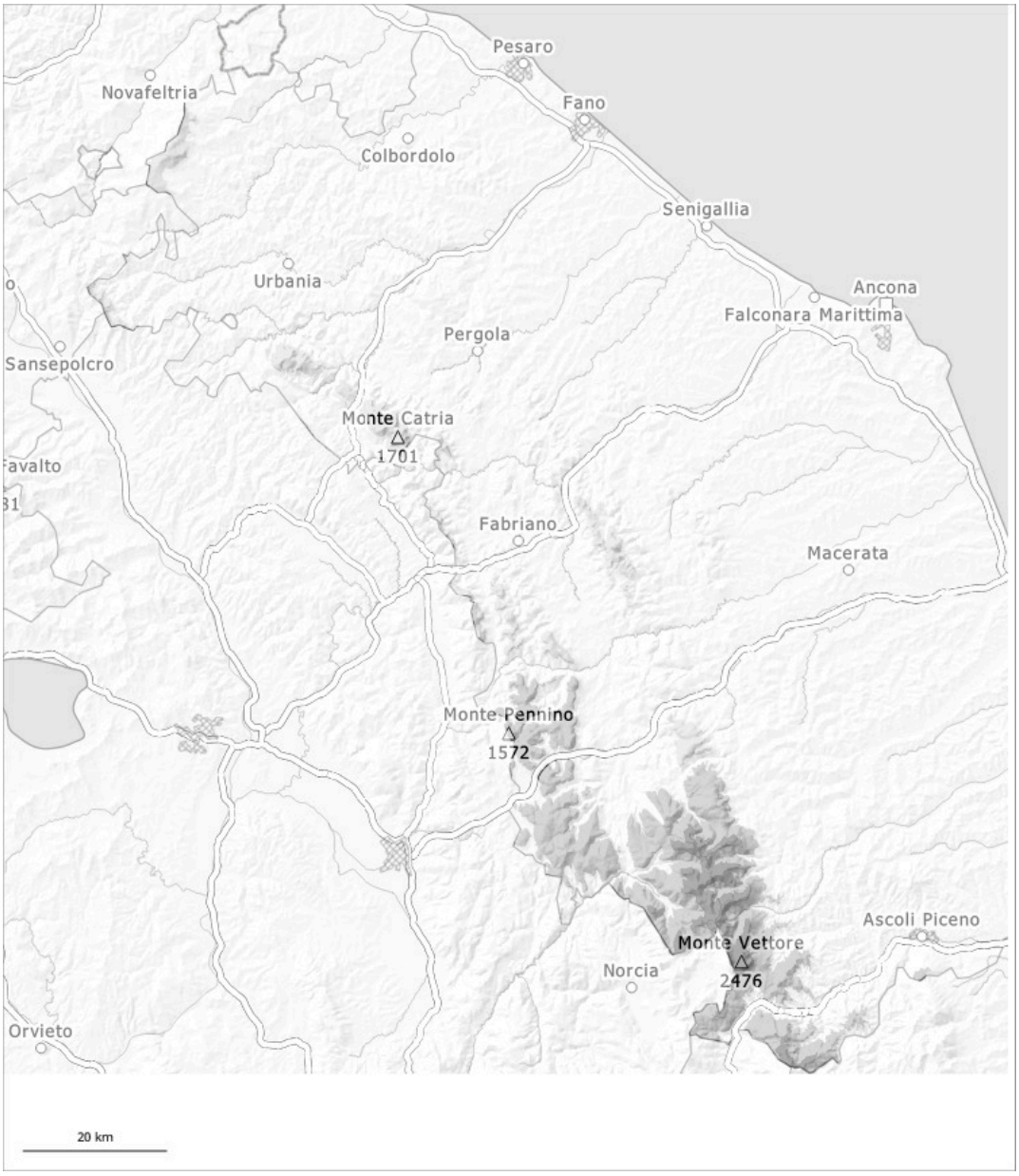

1	2	3	4	5
gering	mäßig	erheblich	groß	sehr groß

Gefahrenstufe 3 - Erheblich

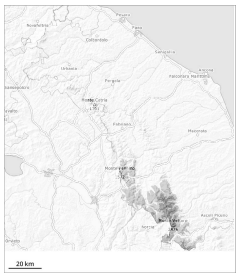

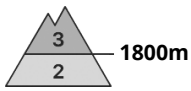

Tendenz: Lawinengefahr bleibt gleich
am Donnerstag, den 09.04.2026

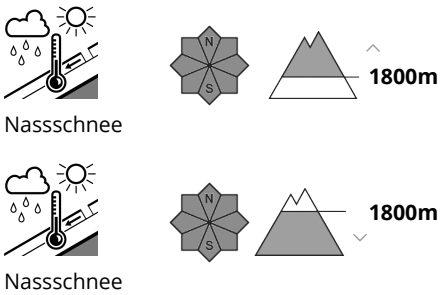

Vorsicht vor Nass- und Gleitschnee.

An allen Expositionen sind mit der Erwärmung mittlere und große feuchte und nasse Lawinen möglich. Die Lawinen können an Triebschneehängen bis in tiefe Schichten durchreißen und recht groß werden. Die Gefahrenstellen liegen v.a. an steilen Sonnenhängen oberhalb von rund 1800 m. Vorsicht vor allem an Felswandfüßen und in den Gebieten mit viel Neuschnee. Zudem sind die frischen Triebschneeansammlungen in Rinnen, Mulden und hinter Geländekanten stellenweise auslösbar. In mittleren Lagen ist die Gefahr etwas tiefer. Große Vorsicht und Zurückhaltung sind empfohlen. Touren sollten früh gestartet und beendet werden.

Schneedecke

Gefahrenmuster gm.10: frühjahrssituation

Es fiel verbreitet viel Schnee. Zudem entstanden v.a. in Kammlagen, Rinnen und Mulden und allgemein im Hochgebirge teils große Triebschneeansammlungen. Neu- und Triebschnee liegen meist auf einer feuchten Altschneedecke. Die frühlingshaften Wetterbedingungen führen v.a. an Sonnenhängen auch in hohen Lagen zu einer raschen Anfeuchtung der Schneedecke.

Gefahrenstufe 1 - Gering

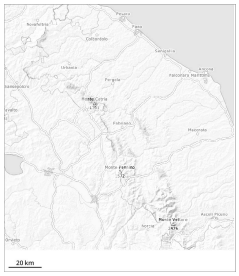

1

Tendenz: Lawinengefahr bleibt gleich
am Donnerstag, den 09.04.2026

Nassschnee

Vorsicht vor Nass- und Gleitschnee.

An allen Expositionen sind mit der Erwärmung meist kleine feuchte und nasse Lawinen möglich. Die Gefahrenstellen liegen v.a. an steilen Sonnenhängen.

Schneedecke

Gefahrenmuster gm.10: frühjahrssituation

Die frühlingshaften Wetterbedingungen führen an steilen Sonnenhängen zu einer raschen Anfeuchtung der Schneedecke.