Dimanche 19.04.2026

Publié 18 04 2026, 17:00

Matin

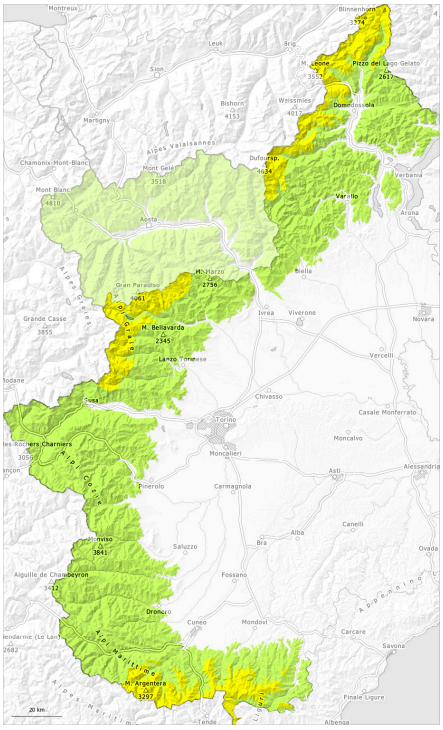

Après-midi

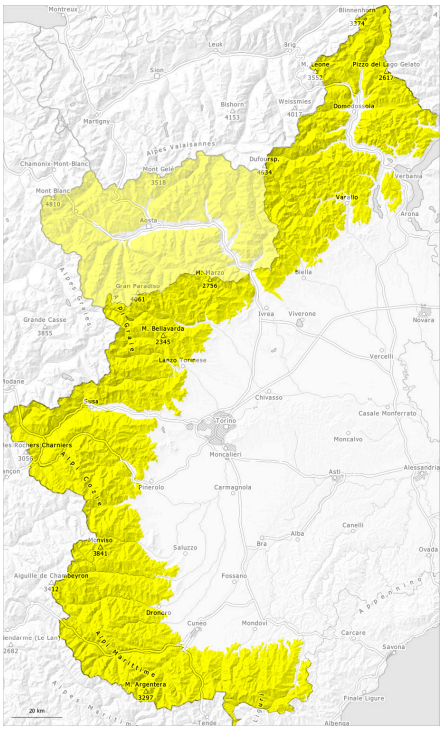

1	2	3	4	5
faible	limité	marqué	fort	très fort

Degré de danger 2 - Limité

AM:

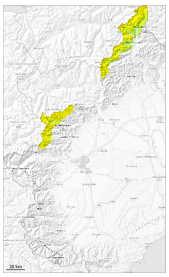

2600m

Tendance: danger d'avalanche constant
leLundi 20 04 2026

Neige ancienne (Sous-couche fragile persistante)

2600m

PM:

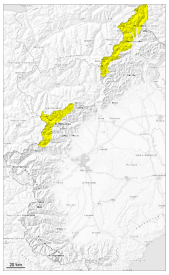

Tendance: danger d'avalanche constant
leLundi 20 04 2026

Neige ancienne (Sous-couche fragile persistante)

2600m

Avalanches mouillées (Neige humide)

3100m

Les conditions sont printanières le matin. Le danger d'avalanches humides et mouillées augmente en cours de journée.

La surface de la neige regèle et devient porteuse. Les conditions météorologiques entraînent à partir de la matinée une humidification croissante du manteau neigeux.

Avec l'humidification totale des avalanches de glissement et coulées humides de petite et moyenne taille sont toujours possibles à partir des zones de départ pas encore déchargées et sur les pentes très raides. À haute altitude et en haute montagne: Les couches de neige proches de la surface peuvent être déclenchées de manière isolée par des amateurs de sports d'hiver isolés.

À partir de la matinée il fait un temps partiellement nuageux. Les randonnées devraient être commencées tôt et terminées à temps.

Manteau neigeux

Modèles de danger md.10: situation de printemps

En dessous d'environ 3000 m: Le manteau neigeux est humide, avec une croûte de regel à la surface. La surface de la neige se ramollit dès la matinée.

Avec les températures douces et la pluie et neige mélées le manteau neigeux se tasse pendant le week-end. Ceci surtout à basse et moyenne altitude.

La forte humidité de l'air entraîne une humidification du manteau neigeux. Ceci surtout sur les pentes ensoleillées à moyenne et haute altitude et à toutes les expositions à basse et moyenne altitude.
En dessous d'environ 2400 m il n'y a que peu de neige sur les pentes exposées au sud.

Tendance

Lundi: Il tombe localement peu de neige. Le danger d'avalanches subsiste.

Degré de danger 2 - Limité

AM:

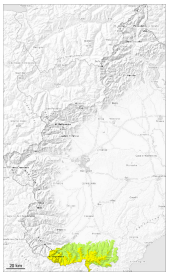

2000m

Tendance: danger d'avalanche constant
leLundi 20 04 2026

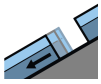

Avalanches de glissement (Avalanches de fond)

2000m

PM:

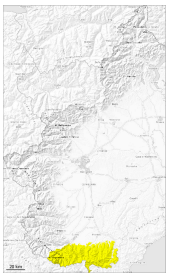

Tendance: danger d'avalanche constant
leLundi 20 04 2026

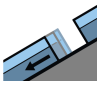

Avalanches de glissement (Avalanches de fond)

2000m

Avalanches mouillées (Neige humide)

Le danger d'avalanches humides et mouillées augmente en cours de journée.

La surface de la neige regèle à peine et se ramollit dès la matinée.
Avec l'humidification totale des avalanches et coulées humides de petite et rarement moyenne taille sont toujours possibles surtout sur les pentes très raides et dans les pentes rocheuses raides. Dans la nuit également, des avalanches de glissement isolées sont possibles.

À haute altitude et en haute montagne: Les couches de neige proches de la surface peuvent être déclenchées de manière isolée par des amateurs de sports d'hiver isolés.
Des avalanches spontanées et l'enfoncement dans la neige ancienne indiquent la structure fragile du manteau neigeux.

Les randonnées devraient être terminées à temps.

Manteau neigeux

Modèles de danger md.10: situation de printemps

Le manteau neigeux est humide, avec une croûte de regel à la surface.

Les conditions météorologiques printanières entraînent en cours de journée une humidification rapide du manteau neigeux.
En dessous d'environ 2400 m il n'y a que peu de neige sur les pentes exposées au sud. Au-dessus d'environ 1600 m on observe encore beaucoup de neige sur les pentes exposées au nord.

Tendance

Lundi: Il tombe localement très peu de pluie. Le danger d'avalanches subsiste.

Degré de danger 2 - Limité

AM:

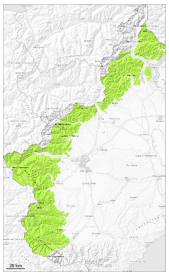

1

Tendance: danger d'avalanche constant
leLundi 20 04 2026

PM:

2

Tendance: danger d'avalanche constant
leLundi 20 04 2026

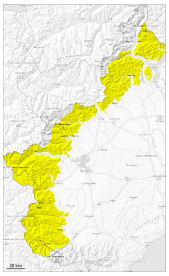

Avalanches mouillées (Neige humide)

N S

2600m

Avalanches mouillées (Neige humide)

N S

2600m

Le rayonnement nocturne est parfois réduit. Des avalanches et coulées humides sont toujours possibles.

Surtout dans les Préalpes nuit partiellement couverte. La surface de la neige regèle à peine.
À partir de la matinée il fait un temps partiellement nuageux. Le danger d'avalanches humides et mouillées augmente dès la matinée.

Avec l'humidification des avalanches humides et mouillées de petite et moyenne taille sont toujours possibles surtout sur les pentes très raides.

Les randonnées devraient être commencées très tôt et terminées à temps.

Manteau neigeux

Modèles de danger md.10: situation de printemps

Le rayonnement nocturne était parfois réduit.
La surface de la neige ne regèle assez pour être porteuse qu'en haute altitude et se ramollit plus vite que la veille. Ceci surtout sous la limite de la forêt.

En dessous d'environ 2200 m il n'y a pas de neige sur les pentes exposées au sud.

Il tombe un peu de pluie surtout dans les Préalpes. Avec les températures douces et l'humidité élevée de l'air le manteau neigeux ne peut pas se solidifier dans les prochains jours.

Tendance

Lundi: Il tombe très peu de pluie. Le danger d'avalanches subsiste.