Sabato 14.02.2026

Pubblicato il 13.02.2026 alle ore 17:00

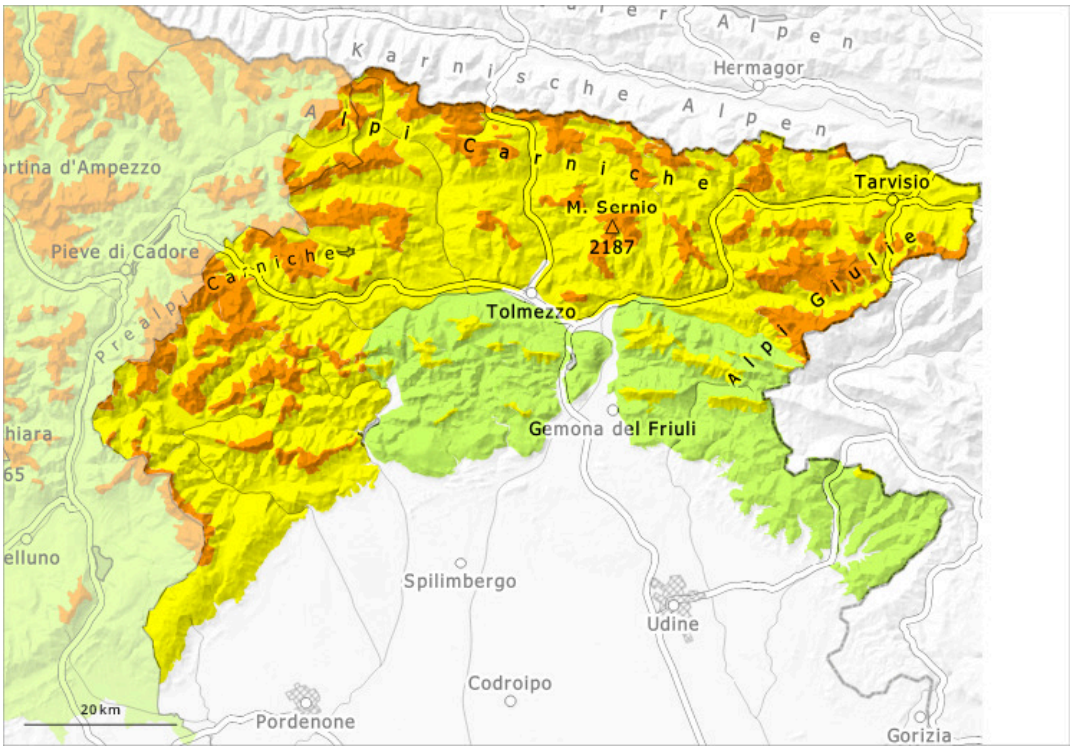

1	2	3	4	5
debole	moderato	marcato	forte	molto forte

Grado di pericolo 3 - Marcato

Tendenza: pericolo valanghe stabile
per Domenica il 15.02.2026

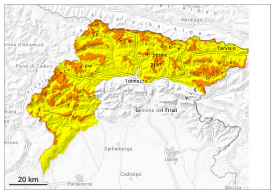

Lastrone da vento

1800m

Strati deboli persistenti

1800m

Neve bagnata

1800m

In quota marcato pericolo di valanghe.

Nelle regioni più colpite dalle precipitazioni, i punti pericolosi aumenteranno.
Gli accumuli di neve ventata instabili devono essere valutati con attenzione. I punti pericolosi si trovano nelle zone in prossimità delle creste come pure nelle conche, nei canaloni e dietro ai cambi di pendenza. Con le precipitazioni, sono possibili valanghe umide. Le valanghe possono coinvolgere gli strati più profondi del manto nevoso. Esse possono distaccarsi in seguito al passaggio di un singolo appassionato di sport invernali.

Manto nevoso

Gli accumuli di neve ventata nuovi e meno recenti ricoprono un debole manto di neve vecchia. Soprattutto sui pendii ombreggiati, all'interno del manto nevoso si trovano strati fragili. Le condizioni meteo causeranno soprattutto alle quote di bassa e media montagna un progressivo inumidimento del manto nevoso.

Tendenza

Il tempo sarà per lo più soleggiato.

Grado di pericolo 2 - Moderato

Limite del bosco

Tendenza: pericolo valanghe stabile
per Domenica il 15.02.2026

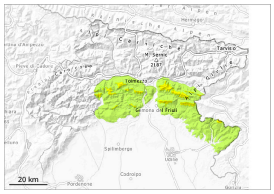

Lastrone da vento

Limite del bosco

Strati deboli persistenti

Limite del bosco

Moderato pericolo di valanghe.

Gli accumuli di neve ventata instabili devono essere valutati con attenzione. I punti pericolosi si trovano nelle zone in prossimità delle creste come pure nelle conche, nei canaloni e dietro ai cambi di pendenza. Con le precipitazioni, sono possibili valanghe umide e bagnate. Le valanghe possono coinvolgere gli strati più profondi del manto nevoso.

Manto nevoso

Soprattutto sui pendii ombreggiati, all'interno del manto nevoso si trovano strati fragili. Le condizioni meteo hanno causato soprattutto alle quote di bassa e media montagna un progressivo inumidimento del manto nevoso.

Tendenza

Il tempo sarà per lo più soleggiato.