Mercredi 15.04.2026

Publié 14 04 2026, 17:00

Matin

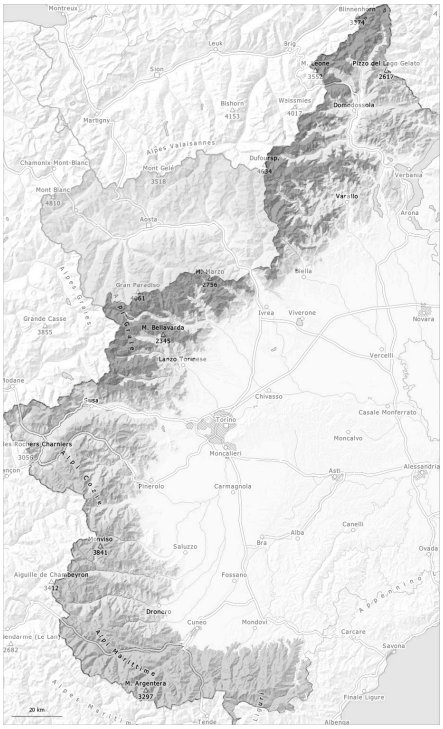

Après-midi

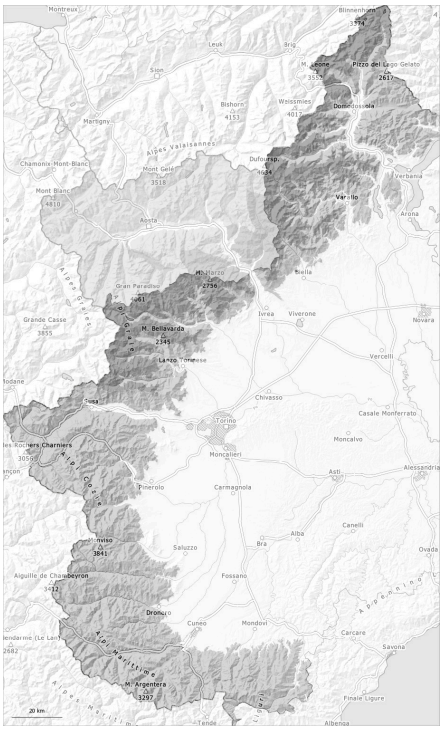

1	2	3	4	5
faible	limité	marqué	fort	très fort

Degré de danger 3 - Marqué

AM:

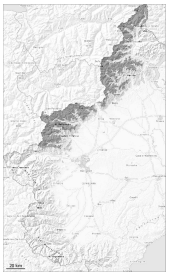

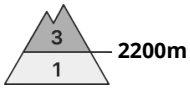

Tendance: Diminution du danger d'avalanche
leJeudi 16 04 2026

Neige soufflée
(Neige ventée)

PM:

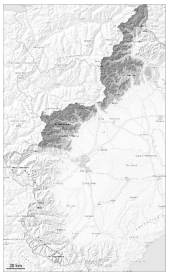

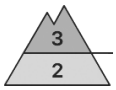

Tendance: Diminution du danger d'avalanche
leJeudi 16 04 2026

Neige soufflée
(Neige ventée)

Avalanches
mouillées
(Neige
humide)

Neige fraîche et soufflée en altitude. Mais surtout on note une augmentation du danger d'avalanches humides et mouillées en cours de journée.

La partie supérieure du manteau neigeux est instable.

Au-dessus d'environ 2200 m: Des accumulations de neige soufflée en partie fragiles se sont formées avec la neige fraîche et le vent de nord-est dans les derniers deux jours à proximité des crêtes et des cols. Des avalanches peuvent être déclenchées dans les couches proches de la surface et surtout sur les pentes très raides à l'ombre atteindre une grande taille.

Avec l'humidification des avalanches mouillées en cours de journée de moyenne et rarement grande taille sont possibles surtout sur les pentes très raides herbeuses et sur les pentes rocheuses.

Des avalanches spontanées et l'enfoncement dans la neige ancienne sont des indices signifiants pour un danger élevé.

Manteau neigeux

Modèles de danger md.6: froid, neige légère et vent | md.10: situation de printemps

Dans les derniers deux jours il est tombé au-dessus d'environ 2000 m en général de 40 à 60 cm de neige, localement plus. Des avalanches très nombreuses de petite et moyenne taille ont été observées hier au-dessus d'environ 2500 m. Plusieurs avalanches de poudreuse parfois de grande taille sont parties à haute altitude.
Nuit claire: La surface de la neige est gelée et porteuse, ceci aussi à basse et moyenne altitude.

Sur les pentes à l'ombre et aussi à haute altitude: La neige fraîche et soufflée reposent en général sur une croûte dure.

Le soleil et la chaleur entraînent en cours de journée une humidification progressive du manteau neigeux. Ceci surtout sur les pentes raides exposées à l'est, au sud et à l'ouest en dessous d'environ 2700 m comme sur les pentes exposées au nord en dessous d'environ 2400 m.

En dessous d'environ 2500 m il n'y a pas de neige sur les pentes exposées au sud.

Le manteau neigeux est bien solidifié, avec une croûte de regel à la surface. Ceci particulièrement à toutes les expositions en dessous d'environ 2300 m.

Tendance

Il fait doux. Après une nuit claire, il règne généralement des conditions favorables, puis le danger d'avalanches mouillées et de glissement augmente.

Avec les fortes variations de température et le rayonnement solaire les accumulations de neige soufflée se stabilisent dans les prochains jours.

Degré de danger 2 - Limité

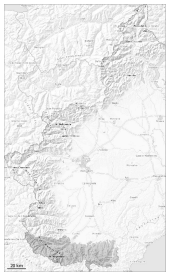

2

Tendance: danger d'avalanche constant
leJeudi 16 04 2026

Avalanches mouillées (Neige humide)

N
S

Le danger d'avalanches de neige mouillée et de glissement est présent dès le matin.

La surface de la neige regèle à peine et est déjà ramollie le matin, aussi à moyenne et haute altitude par nuit couverte.

En matinée l'activité des avalanches humides et mouillées spontanées augmente rapidement.
Avec l'humidification totale des avalanches de glissement et coulées humides de moyenne et rarement grande taille sont possibles à basse et moyenne altitude et sur les pentes très raides herbeuses.

La neige fraîche mouillée et les accumulations de neige soufflée petites qui se sont formées pendant la chute de neige peuvent être déclenchées par un seul amateur de sports d'hiver. Des avalanches spontanées et l'enfoncement dans la neige ancienne sont des indices signifiants pour la structure fragile du manteau neigeux.

Les randonnées et montées en refuge devraient être commencées et terminées très tôt.

Manteau neigeux

Modèles de danger md.10: situation de printemps md.2: neige glissante

Dans les derniers deux jours il est tombé au-dessus d'environ 2000 m de 5 à 15 cm de neige, localement plus.

Le mélange de pluie et de neige a entraîné mardi en dessous d'environ 2200 m une humidification massive du manteau neigeux. Des couches de neige plus dures reposent par endroits sur un manteau neigeux ancien mouillé.

Tendance

Il fait très doux.
La surface de la neige ne regèle assez pour être porteuse qu'en haute altitude et se ramollit rapidement.
Les conditions météorologiques printanières entraînent à partir de la matinée généralement une perte de

> solidité au sein du manteau neigeux.

Degré de danger 2 - Limité

AM:

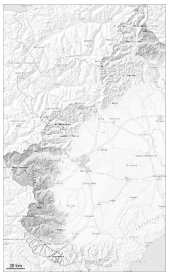

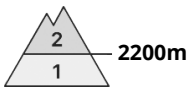

Tendance: danger d'avalanche constant
leJeudi 16 04 2026

Neige soufflée
(Neige ventée)

2200m

PM:

Tendance: danger d'avalanche constant
leJeudi 16 04 2026

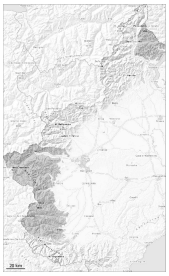

Neige soufflée
(Neige ventée)

2200m

Avalanches
mouillées
(Neige
humide)

2700m

Le danger d'avalanches humides et mouillées augmente en cours de journée.

La neige fraîche et les accumulations de neige soufflée généralement petites qui se sont formées pendant la chute de neige peuvent être déclenchées par un seul amateur de sports d'hiver. Ceci surtout sur les pentes très raides à haute altitude et en haute montagne comme au pied des parois rocheuses et derrière les ruptures de terrain.

Avec l'humidification totale des avalanches de glissement et coulées humides de petite et moyenne taille sont possibles surtout sur les pentes très raides.

Les randonnées et montées en refuge devraient être commencées tôt et terminées à temps.

Manteau neigeux

Modèles de danger md.6: froid, neige légère et vent | md.10: situation de printemps

Dans les derniers deux jours il est tombé dans certaines régions au-dessus d'environ 2100 m de 15 à 30 cm de neige, localement moins.
La surface de la neige est gelée et porteuse et se ramollit dès la matinée, ceci aussi à basse et moyenne

altitude. Le soleil et la chaleur entraînent à partir du matin en dessous d'environ 2300 m une humidification croissante du manteau neigeux. Ceci surtout sur les pentes raides exposées à l'est, au sud et à l'ouest en dessous d'environ 2700 m comme sur les pentes exposées au nord en dessous d'environ 2400 m.

En dessous d'environ 2200 m il n'y a pas de neige sur les pentes exposées au sud.

Le manteau neigeux est bien solidifié, avec une croûte de regel à la surface, notamment sur les pentes à l'ombre au-dessus d'environ 1800 m comme à toutes les expositions en dessous d'environ 2300 m.

Tendance

Il fait doux.
Après une nuit claire, il règne généralement des conditions favorables, puis le danger d'avalanches mouillées et de glissement augmente.