Mardi 21.04.2026

Publié 20 04 2026, 17:00

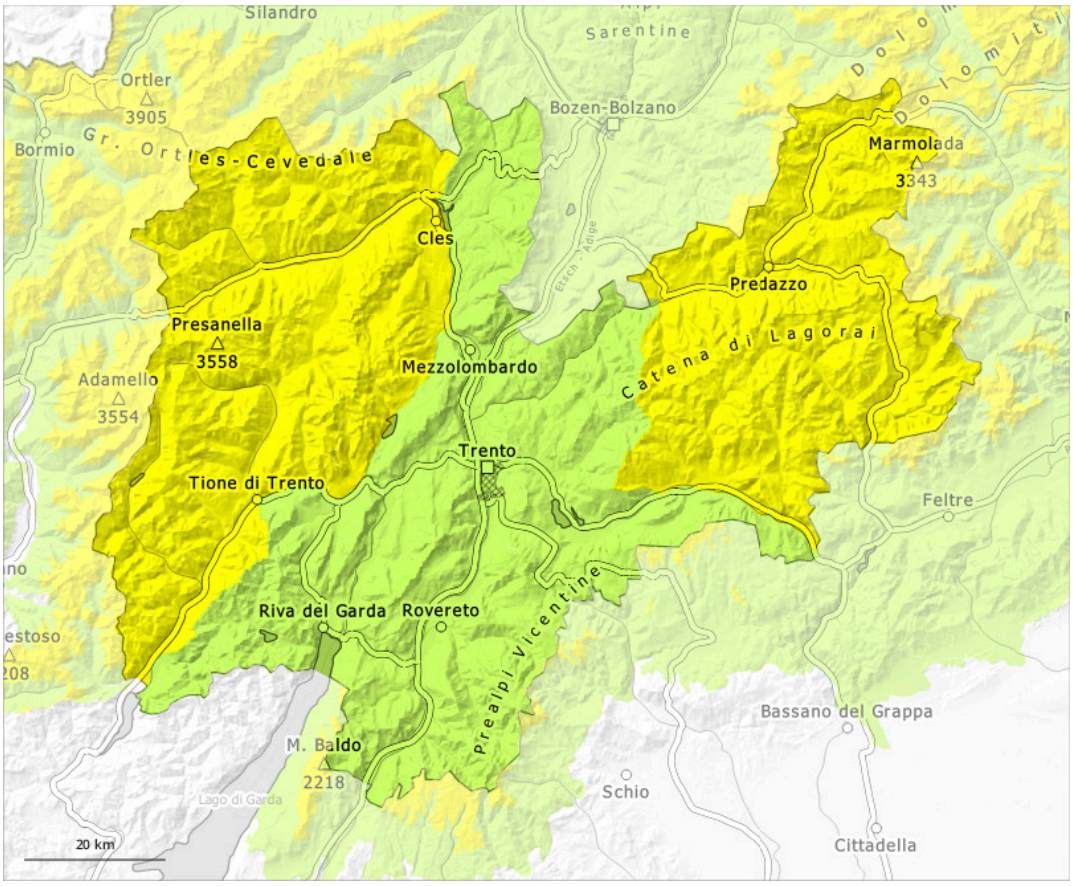

1	2	3	4	5
faible	limité	marqué	fort	très fort

Degré de danger 2 - Limité

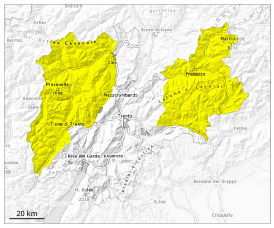

Tendance: danger d'avalanche constant
leMercredi 22 04 2026

Avalanches mouillées (Neige humide)

Neige ancienne (Sous-couche fragile persistante)

Augmentation du danger d'avalanches mouillées en cours de journée.

Avec le réchauffement diurne et le rayonnement solaire le danger d'avalanches mouillées augmente.
À partir des zones de départ pas encore déchargées des avalanches spontanées sont possibles, surtout de taille moyenne. Ceci sur les pentes à l'ombre en dessous d'environ 2900 m comme sur les pentes ensoleillées en altitude. Des avalanches peuvent se déclencher dans la neige ancienne fragile sur les pentes raides à l'ombre et atteindre une grande taille de manière isolée.

Quelques endroits dangereux pour les avalanches sèches se situent sur les pentes très raides à l'ombre au-dessus d'environ 2400 m. De tels endroits dangereux sont difficilement identifiables.

Les randonnées et descentes hors-piste devraient être commencées et terminées tôt.

Manteau neigeux

Modèles de danger md.10: situation de printemps | md.1: sous-couche fragile persistante

Il tombe un peu de neige dans certaines régions. La surface de la neige se ramollit en cours de journée. Le soleil et la chaleur entraînent en dessous d'environ 2700 m une saturation d'eau croissante du manteau neigeux.
Sur les pentes raides exposées à l'ouest, au nord et à l'est au-dessus d'environ 2400 m: Dans la partie inférieure du manteau neigeux ancien des couches fragiles ayant subi une métamorphose constructive à grains anguleux sont présentes.
En dessous d'environ 1800 m il y a en général trop peu de neige pour les sports d'hiver.

Tendance

Mercredi: Le danger d'avalanches subsiste.

Degré de danger 1 - Faible

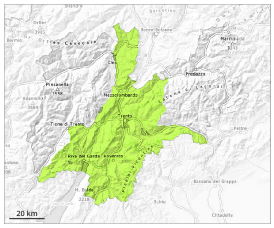

1

Tendance: danger d'avalanche constant
leMercredi 22 04 2026

Neige mouillée à surveiller.

Des avalanches mouillées ne sont plus possibles que de façon isolée. Prudence sur les pentes extrêmement raides à l'ombre. Des avalanches sont généralement plutôt petites.

En dessous d'environ 2000 m il y a en général trop peu de neige pour les sports d'hiver.

Manteau neigeux

Modèles de danger md.10: situation de printemps

La surface de la neige se ramollit en cours de journée.

Tendance

Mercredi: Le danger d'avalanches subsiste.