Samedi 28.03.2026

Publié 27 03 2026, 17:00

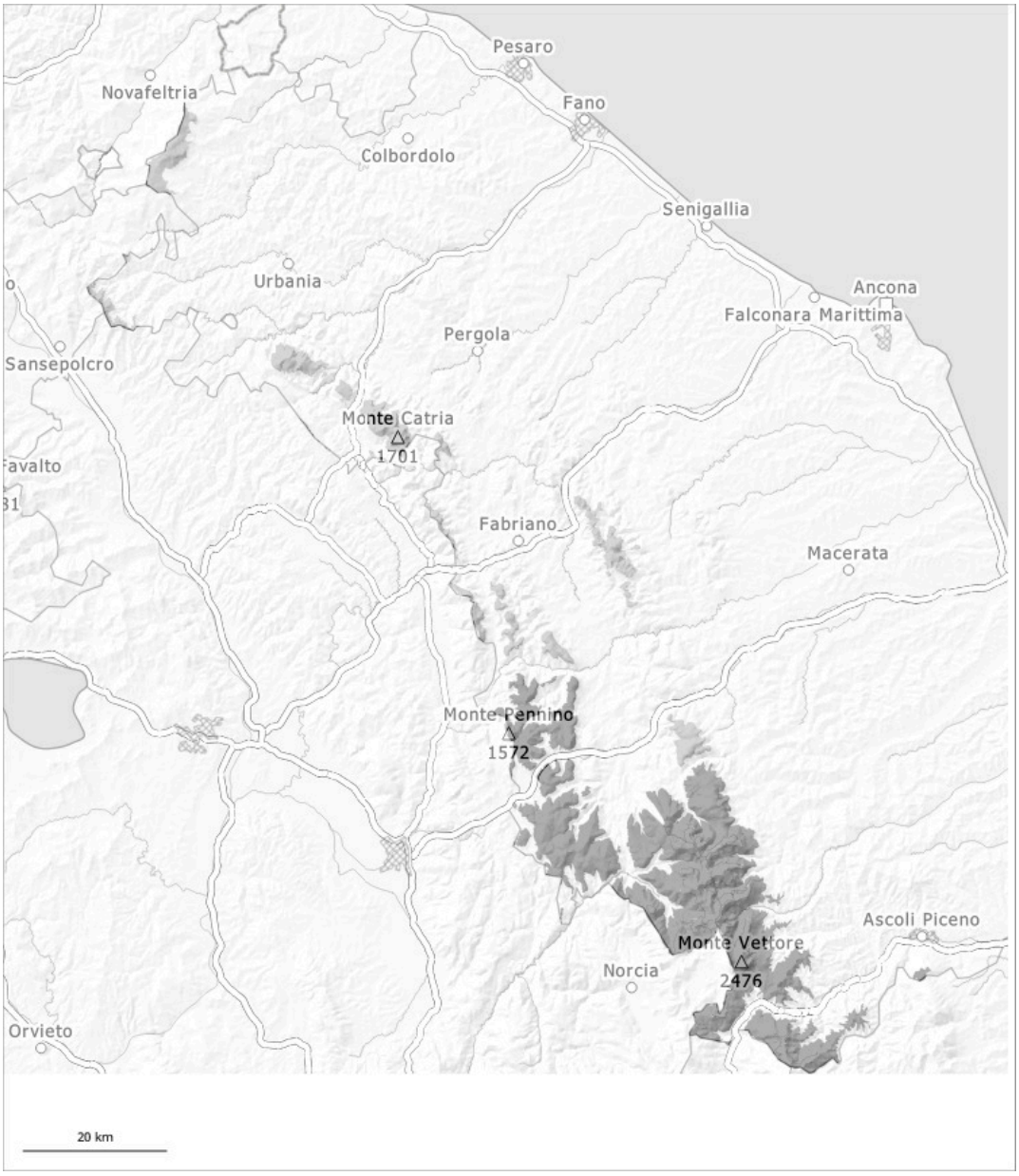

1	2	3	4	5
faible	limité	marqué	fort	très fort

Degré de danger 3 - Marqué

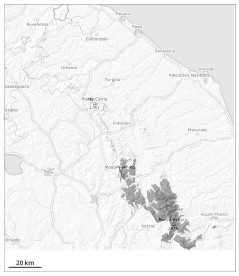

3

Tendance: danger d'avalanche constant
leDimanche 29 03 2026

Neige fraîche

N
S

Neige fraîche et soufflée à toutes les expositions. Neige fraîche constituant le danger principal.

Des accumulations de neige soufflée en partie grandes se sont formées avec la neige fraîche et le vent de nord-est fort à tempétueux jusqu'au soir surtout aux endroits abrités du vent. Les zones de départ en altitude ont été encore rechargées rapidement. Avec la chute de neige des avalanches de plaque de neige de moyenne taille sont possibles à toutes les expositions. Les avalanches peuvent se déclencher dans les couches profondes surtout sur les versants où s'est accumulée la neige soufflée et atteindre une grande taille.

Manteau neigeux

Le manteau neigeux ancien est humide. La neige fraîche peut glisser spontanément.

Degré de danger 2 - Limité

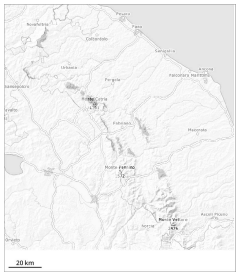

Tendance: danger d'avalanche constant
leDimanche 29 03 2026

Neige soufflée
(Neige ventée)

Neige fraîche et soufflée le matin. La neige fraîche constitue le danger principal.

Des accumulations de neige soufflée en partie fragiles se sont formées avec la neige fraîche et le vent partiellement tempétueux en cours de journée à toutes les expositions. Avec l'intensification des chutes de neige de rares avalanches petites et moyennes sont possibles surtout sur les pentes très raides.

Manteau neigeux

La neige fraîche se déposera sur une surface de neige ancienne assez favorable surtout sur les pentes à l'ombre.