Domenica 29.03.2026

Pubblicato il 28.03.2026 alle ore 17:00

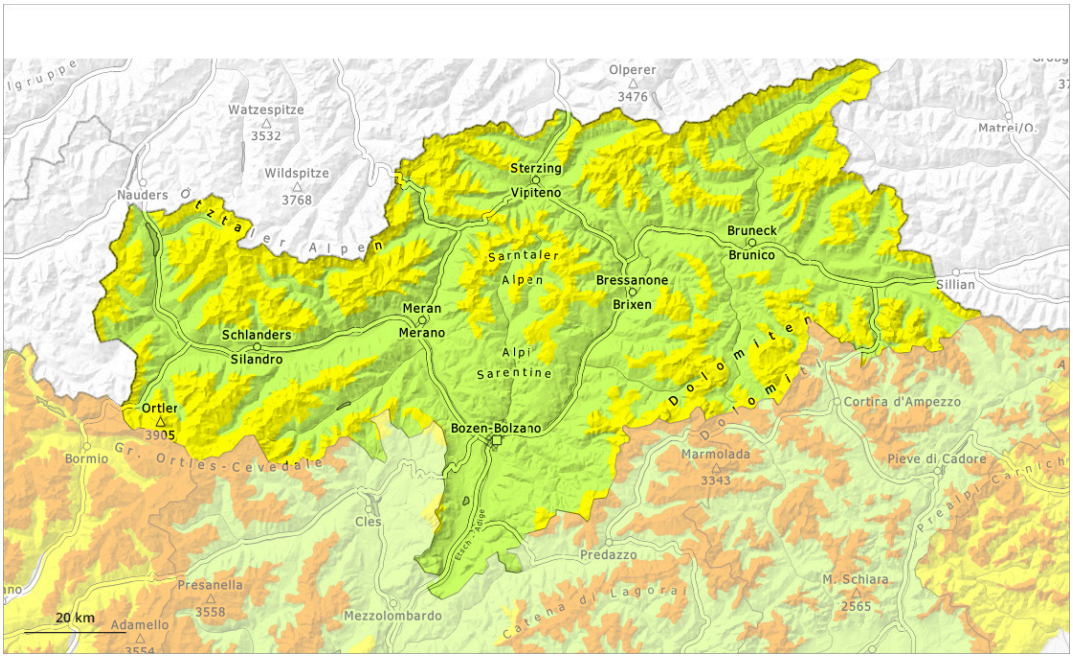

1	2	3	4	5
debole	moderato	marcato	forte	molto forte

Grado di pericolo 2 - Moderato

Limite del bosco

Tendenza: pericolo valanghe stabile
per Lunedì il 30.03.2026

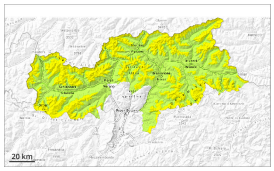

Lastrone da vento

Limite del bosco

Strati deboli persistenti

2200m

La neve ventata è la principale fonte di pericolo. La neve vecchia con strati deboli persistenti deve essere valutata con attenzione.

Con neve fresca e vento tempestoso proveniente da nord a tutte le esposizioni si sono formati abbondanti accumuli di neve ventata. Questi ultimi possono subire un distacco già in seguito al passaggio di un singolo appassionato di sport invernali al di sopra del limite del bosco, attenzione soprattutto ai piedi di pareti rocciose e dietro ai cambi di pendenza, come pure nelle zone in prossimità delle creste, nelle conche e nei canaloni. Le valanghe sono per lo più di dimensioni medie.

Inoltre, in alcuni punti le valanghe possono distaccarsi coinvolgendo gli strati basali del manto e raggiungere grandi dimensioni a livello isolato, soprattutto sui pendii esposti a ovest, nord ed est al di sopra dei 2200 m circa.

I rumori di "whum" e la formazione di fessure quando si calpesta la coltre di neve sono possibili segnali di pericolo.

Manto nevoso

Situazione tipo st.6: neve a debole coesione e vento | st.1: strato debole persistente basale

Il vento a tratti tempestoso ha rimaneggiato intensamente la neve fresca e la neve vecchia. Il legame reciproco tra i vari accumuli di neve ventata è in parte ancora scarso.

Il manto di neve vecchia è debole in alcuni punti, soprattutto sui pendii esposti a ovest, nord ed est al di sopra dei 2200 m circa e sui pendii esposti a sud in quota.

Tendenza

La neve ventata deve essere evitata. La neve vecchia con strati deboli persistenti deve essere valutata con attenzione.

Grado di pericolo 2 - Moderato

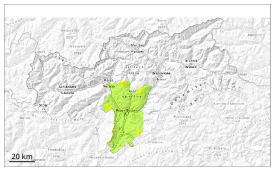

Limite del bosco

Tendenza: pericolo valanghe in diminuzione
per Lunedì il 30.03.2026

Lastrone da vento

Limite del bosco

La neve ventata recente deve essere valutata con attenzione.

Gli accumuli di neve ventata sono in parte instabili soprattutto sui pendii esposti da ovest a nord sino a est al di sopra del limite del bosco. Le valanghe possono a livello molto isolato distaccarsi coinvolgendo gli strati basali del manto e raggiungere dimensioni medie.

Manto nevoso

Situazione tipo st.6: neve a debole coesione e vento | st.1: strato debole persistente basale

Il vento è stato in parte tempestoso. Il vento proveniente da nord ovest ha causato il trasporto della neve. Si sono formati accumuli di neve ventata instabili.

Tendenza

La neve ventata recente deve essere valutata con attenzione.