Donnerstag 26.03.2026

Veröffentlicht am 25.03.2026 um 17:00

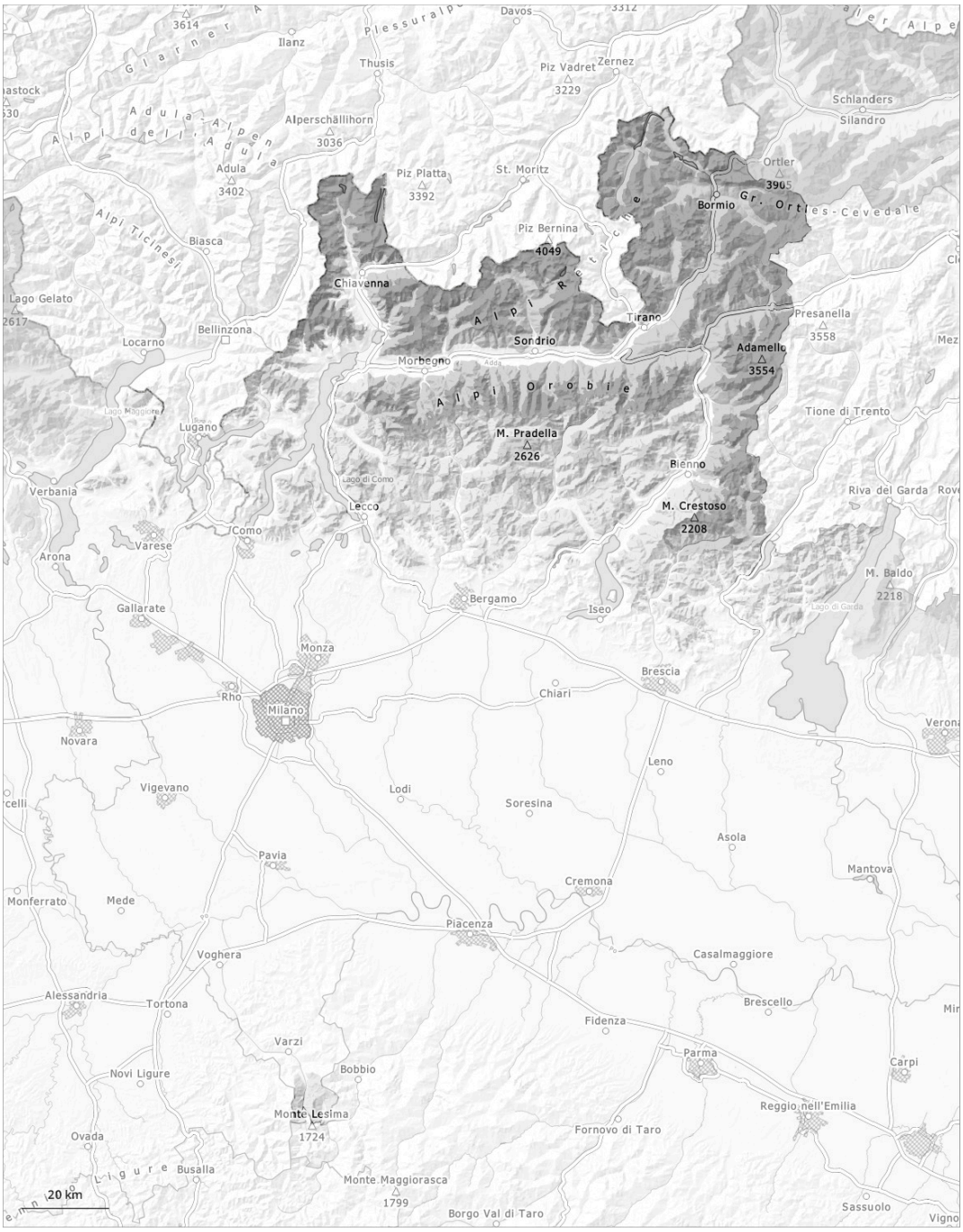

1	2	3	4	5
gering	mäßig	erheblich	groß	sehr groß

Gefahrenstufe 3 - Erheblich

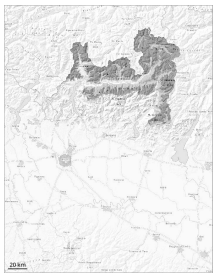

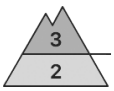

Waldgrenze

Tendenz: Lawinengefahr steigt
am Freitag, den 27.03.2026

Triebschnee

Waldgrenze

Altschnee

1900m

Anstieg der Lawinengefahr mit Neuschnee und starkem Wind.
Die Gefahrenstellen liegen v.a. in Rinnen, Mulden und hinter Geländekanten in mittleren und hohen Lagen.

Der Sturm verfrachtet Neu- und Altschnee intensiv. Mit tiefen Temperaturen, Schneefall und starkem Wind wachsen die Triebschneeansammlungen an. In Kammlagen, Rinnen und Mulden sind trockene Schneebrettlawinen möglich, auch recht große. Lawinen können schon von einzelnen Wintersportlern ausgelöst werden oder spontan abgehen. In der Altschneedecke sind an Nordwest-, Nord- und Nordosthängen Schwachschichten vorhanden. Lawinen können im Altschnee anbrechen vor allem an Nordwest-, Nord- und Nordosthängen groß werden.

Schneedecke

Gefahrenmuster gm.6: lockerer schnee und wind | gm.1: bodennahe schwachschicht

Der wenige Neuschnee und insbesondere die mit dem starken Wind entstandenen Triebschneeansammlungen liegen auf einer ungünstigen Altschneeoberfläche.
In der Altschneedecke sind besonders an Schattenhängen einzelne Schwachschichten vorhanden. Stellenweise können Lawinen vor allem an Nordwest-, Nord- und Nordosthängen in tiefen Schichten ausgelöst werden.
Sonne und Wärme führen im Tagesverlauf vor allem an Sonnenhängen zu einer Anfeuchtung der Schneedecke.

Gefahrenstufe 2 - Mäßig

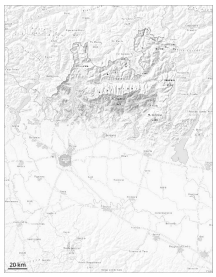

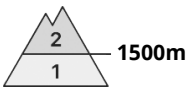

Tendenz: Lawinengefahr steigt
am Freitag, den 27.03.2026

Triebschnee

1500m

Nassschnee

1300m

Triebschnee und Nassschnee sind die Hauptgefahr.

Mit Neuschnee und Wind sind oberhalb von rund 1300 m einzelne kleine bis mittlere Schneebrettlawinen möglich.
In Gipfellagen lokal gefährliche Lawinensituation. Die frischeren Triebschneeansammlungen sind und leicht auslösbar.
Lawinen können bis auf den Boden durchreißen und teils mittlere Größe erreichen.

Schneedecke

Gefahrenmuster gm.6: lockerer schnee und wind | gm.10: frühjahrssituation

Der wenige Neuschnee und insbesondere die mit dem starken Wind entstandenen Triebschneeansammlungen liegen auf einer ungünstigen Altschneeoberfläche.
Sonne und Wärme führen im Tagesverlauf vor allem an Sonnenhängen zu einer Anfeuchtung der Schneedecke.

Gefahrenstufe 1 - Gering

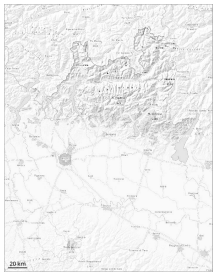

Tendenz: Lawinengefahr bleibt gleich
am Freitag, den 27.03.2026

Nassschnee

1300m

Nassschnee ist die Hauptgefahr.

Mit der tageszeitlichen Erwärmung steigt die Gefahr von nassen Lawinen im Tagesverlauf an. Oberhalb von rund 1300 m sind kleine feuchte und nasse Lawinen möglich.

Schneedecke

Gefahrenmuster gm.10: frühjahrssituation

Die Schneedecke ist meist feucht.