Freitag 27.03.2026

Veröffentlicht am 26.03.2026 um 17:00

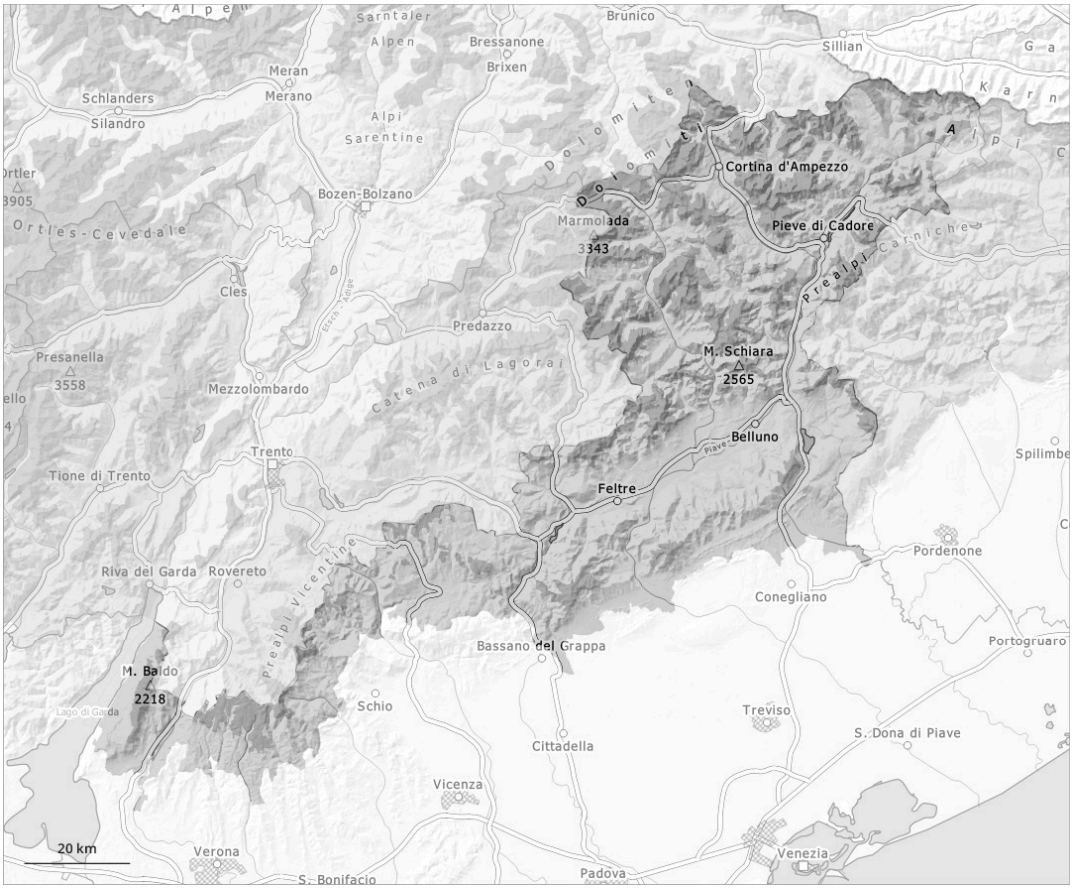

1	2	3	4	5
gering	mäßig	erheblich	groß	sehr groß

Gefahrenstufe 3 - Erheblich

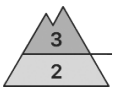

Waldgrenze

Tendenz: Lawinengefahr bleibt gleich
am Samstag, den 28.03.2026

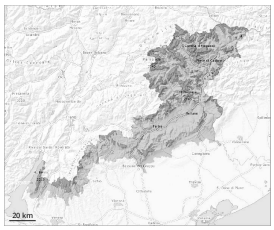

Triebschnee

Waldgrenze

Altschnee

1800m

Mit starkem Wind wachsen die Triebschneeansammlungen weiter an.

Mit Neuschnee und stürmischem Nordwind entstanden an allen Expositionen teils große Triebschneeansammlungen. Zudem entstehen weitere Triebschneeansammlungen. In Kammlagen, Rinnen und Mulden sind trockene Schneebrettlawinen möglich, auch recht große. Lawinen können schon von einzelnen Wintersportlern ausgelöst werden oder spontan abgehen. Stellenweise können Lawinen vor allem an steilen West-, Nord- und Osthängen in tiefen Schichten ausgelöst werden.
Zudem sind Lockerschneelawinen möglich.
Touren erfordern Vorsicht und Zurückhaltung.

Schneedecke

Gefahrenmuster gm.6: lockerer schnee und wind | gm.1: bodennahe schwachschicht

Es fielen verbreitet 10 bis 25 cm Schnee. Der Wind blies zeitweise orkanartig. Der Wind verfrachtet den Neuschnee intensiv.
Neu- und Triebschnee werden oberhalb der Waldgrenze auf eine ungünstige Altschneeoberfläche abgelagert. Die Altschneedecke ist schwach, besonders an West-, Nord- und Osthängen und an Südhängen in der Höhe.

Tendenz

Weiterhin erhebliche Lawinengefahr. Die Lawinen können stellenweise leicht ausgelöst werden. An diesem ersten sonnigen Tag ist Zurückhaltung angebracht.