Lundi 09.03.2026

Publié 08 03 2026, 17:00

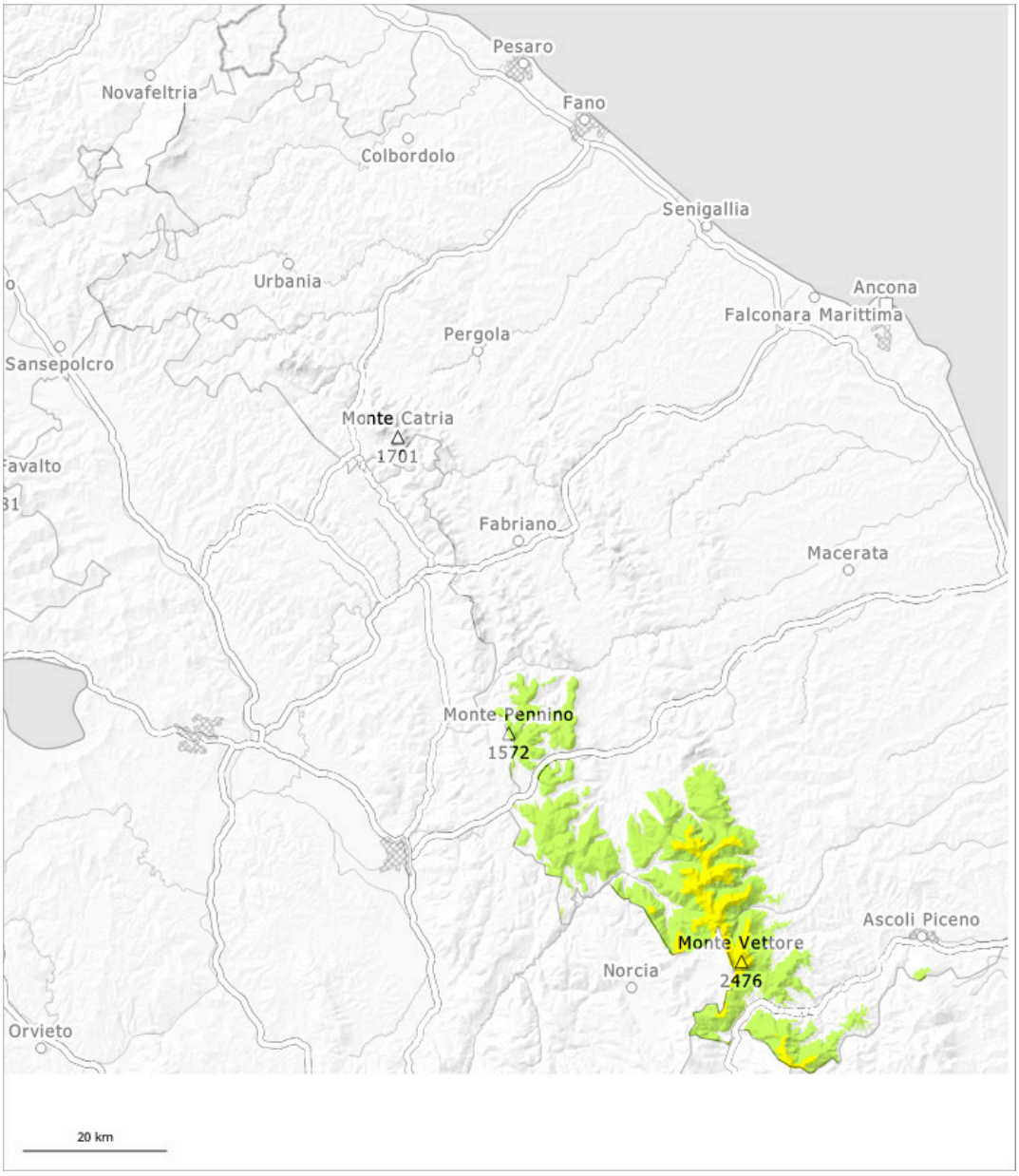

1	2	3	4	5
faible	limité	marqué	fort	très fort

Degré de danger 2 - Limité

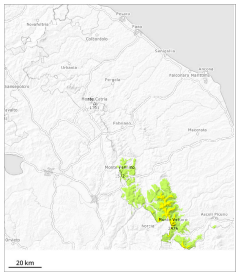

Avalanches mouillées (Neige humide)

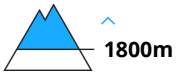

Des avalanches de neige mouillée et de glissement sont le danger principal.

Error: Incomplete joker sentence

Manteau neigeux

Modèles de danger md.10: situation de printemps

Dans les combes et couloirs au-dessus d'environ 1800 m il y a beaucoup de neige. Les conditions météorologiques printanières ont entraîné une humidification croissante du manteau neigeux. Ces conditions provoquent une progressive fragilisation du manteau neigeux aussi à moyenne et haute altitude.