aineva.it

Dimanche 15.03.2026

Update du 15 03 2026, 07:48

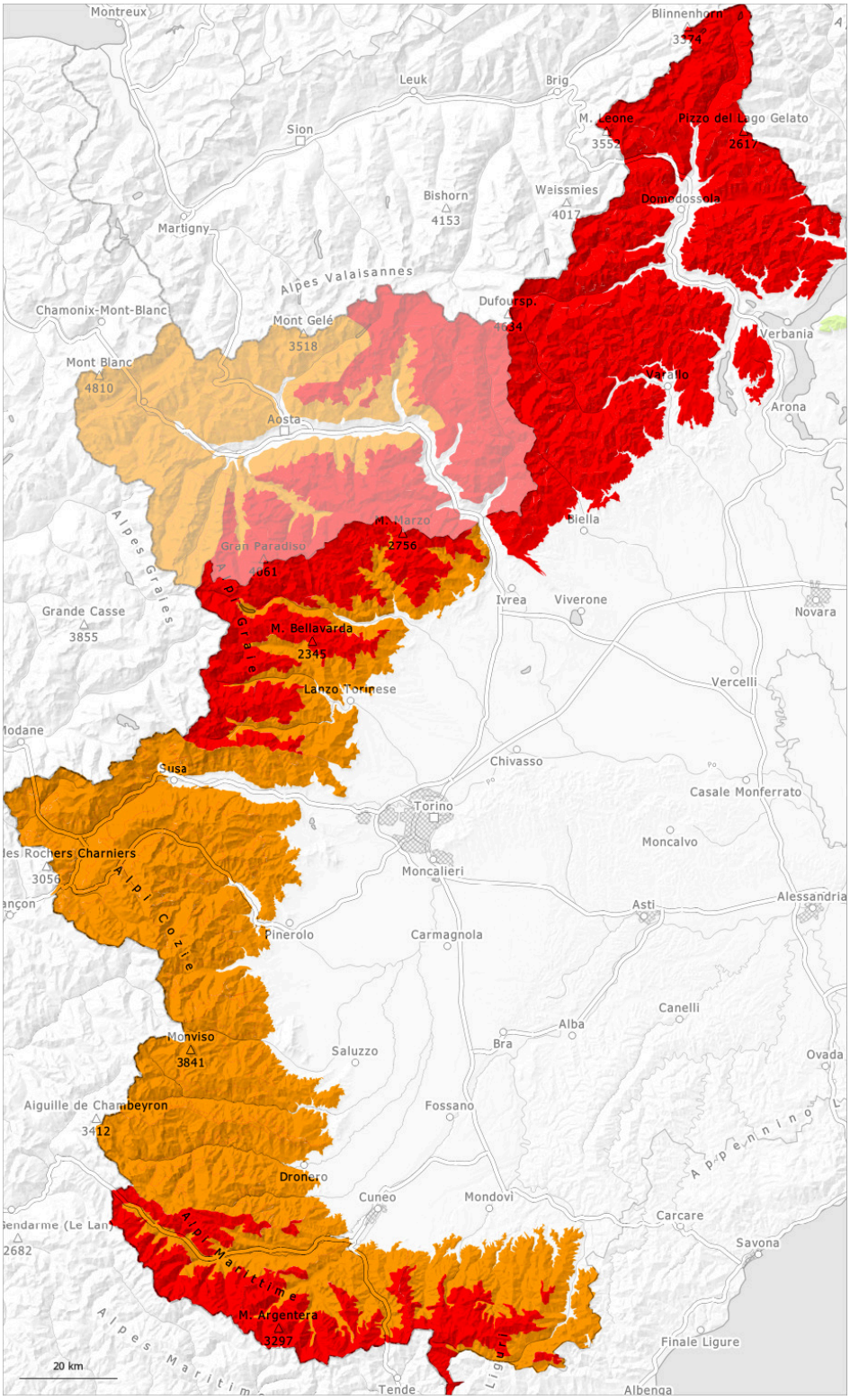

1	2	3	4	5
faible	limité	marqué	fort	très fort

Degré de danger 4 - Fort

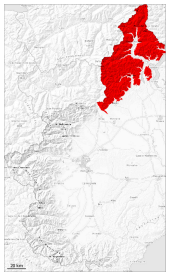

4

Tendance: danger d'avalanche constant
leLundi 16 03 2026

Neige fraîche

Dans les régions concernées par les précipitations principales les endroits dangereux sont fréquents et le danger "fort", degré 4.

Jusqu'à midi il tombera de la neige au-dessus d'environ 1000 m.
La neige fraîche très abondante ainsi que les accumulations de neige soufflée parfois épaisses sont très fragiles à toutes les expositions. La neige fraîche et les accumulations de neige soufflée peuvent glisser spontanément. De très nombreuses avalanches de grande et rarement très grande taille sont à attendre dans ces régions.
Le summum de l'activité avalancheuse est atteint probablement à partir de la seconde moitié de nuit.
Les avalanches peuvent s'avancer jusqu'au fond des vallées et menacer les voies de communication exposées.

Il est vivement déconseillé d'effectuer des randonnées à ski, descentes hors-piste et randonnées en raquettes.

Manteau neigeux

Modèles de danger md.6: froid, neige légère et vent

Le manteau neigeux ancien est bien solidifié, avec une croûte de regel souvent porteuse à la surface.
Hier il est tombé beaucoup de neige. Jusqu'à midi il tombera en général de la neige au-dessus d'environ 1000 m. La neige fraîche ne se lie que lentement avec la neige ancienne.
Le vent de l'est transporte la neige fraîche.

Aux altitudes moyennes et élevées: Dans le manteau neigeux ancien des couches fragiles isolées sont présentes, spécialement sur les pentes à l'ombre.

Tendance

La neige fraîche abondante et la neige soufflée restent pour l'instant fragiles.

Degré de danger 4 - Fort

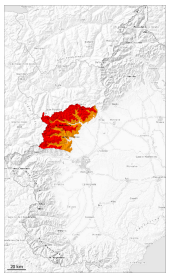

Tendance: danger d'avalanche constant
leLundi 16 03 2026

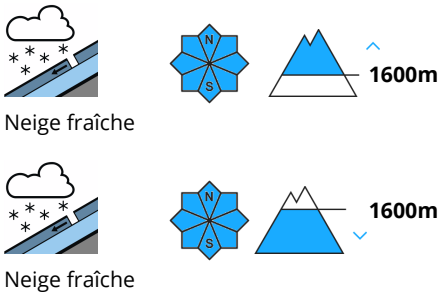

À moyenne et haute altitude danger d'avalanches fort.

Chutes de neige intensives au-dessus d'environ 1600 m: Les endroits dangereux et la probabilité de déclenchement augmentent à partir de la seconde moitié de nuit.
Avec la neige fraîche et le vent fort des avalanches spontanées de moyenne et grande taille sont à attendre à toutes les expositions et à moyenne et haute altitude.
Le summum de l'activité avalancheuse est atteint probablement en matinée.
Les avalanches peuvent s'avancer jusqu'au fond des vallées et menacer par endroits les voies de communication exposées.

Les randonnées à ski, descentes hors-piste et randonnées en raquettes demandent beaucoup d'expérience dans l'évaluation du danger d'avalanche.

Manteau neigeux

Modèles de danger md.6: froid, neige légère et vent

Le manteau neigeux ancien est bien solidifié, avec une croûte de regel souvent porteuse à la surface.
Jusqu'à midi il tombera en général de la neige au-dessus d'environ 1000 m. La neige fraîche ne se lie que lentement avec la neige ancienne.
Le vent de l'est transporte la neige fraîche.

Aux altitudes moyennes et élevées: Dans le manteau neigeux ancien des couches fragiles isolées sont présentes, spécialement sur les pentes à l'ombre.

Tendance

Le danger d'avalanches ne diminue pas encore.

Degré de danger 4 - Fort

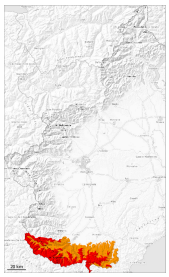

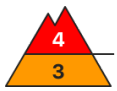

1500m

Tendance: danger d'avalanche constant
leLundi 16 03 2026

1500m

Neige fraîche

1500m

Neige fraîche

Avec la chute de neige le danger d'avalanches augmente en cours de nuit jusqu'au degré 4, "fort".

Jusqu'à midi il tombera de la neige au-dessus d'environ 800 m.
Des accumulations de neige soufflée susceptibles d'être déclenchées se sont formées avec la neige fraîche et le vent de secteur est modéré. Des avalanches de moyenne et rarement grande taille sont à attendre à toutes les expositions et à moyenne et haute altitude.
Les endroits dangereux et la probabilité de déclenchement augmentent à partir de la seconde moitié de nuit.
Le summum de l'activité avalancheuse est atteint probablement en matinée.
Les avalanches peuvent s'avancer jusqu'au fond des vallées et menacer par endroits les voies de communication exposées.

Les randonnées à ski, descentes hors-piste et randonnées en raquettes demandent beaucoup d'expérience dans l'évaluation du danger d'avalanche.

Manteau neigeux

Modèles de danger md.6: froid, neige légère et vent

Le manteau neigeux ancien est bien solidifié, avec une surface constituée de neige meuble, qui repose sur une croûte de regel souvent porteuse.
Jusqu'à dimanche il tombera en général de la neige au-dessus d'environ 800 m.
La neige fraîche ne se lie que lentement avec la neige ancienne.
Le vent de l'est transporte intensivement la neige fraîche.

Surtout à moyenne et haute altitude il y a beaucoup de neige pour la saison.

Tendance

Après la fin des chutes de neige l'activité des avalanches diminue seulement lentement.

Degré de danger 3 - Marqué

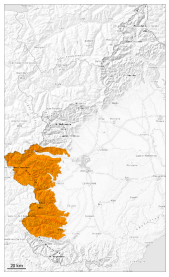

3

Tendance: danger d'avalanche constant
leLundi 16 03 2026

Neige fraîche

Neige fraîche et soufflée: Dans ces régions le danger d'avalanches est "marqué" (degré 3).

Jusqu'à midi il tombera de la neige au-dessus d'environ 1200 m.
La neige fraîche repose sur une couche assez favorable de neige ancienne.
Des accumulations de neige soufflée susceptibles d'être déclenchées se sont formées avec la neige fraîche et le vent de secteur est fort depuis samedi surtout à moyenne et haute altitude. Des avalanches de moyenne taille sont à attendre à toutes les expositions.
Des avalanches peuvent en de nombreux endroits être déjà déclenchées par un seul amateur de sports d'hiver.

Les randonnées à ski, descentes hors-piste et randonnées en raquettes demandent de l' expérience dans l'évaluation du danger d'avalanche et un choix prudent des itinéraires.

Manteau neigeux

Modèles de danger md.6: froid, neige légère et vent

Le manteau neigeux ancien est bien solidifié, avec une surface constituée de neige meuble, qui repose sur une croûte de regel souvent porteuse.
Jusqu'à midi il tombera en général de la neige au-dessus d'environ 1200 m. La neige fraîche ne se lie que lentement avec la neige ancienne.
Le vent de l'est transporte la neige fraîche.

Aux altitudes moyennes et élevées: Dans le manteau neigeux ancien des couches fragiles isolées sont présentes, spécialement sur les pentes à l'ombre.

Tendance

Le danger d'avalanches ne diminue pas encore.