aineva.it

Martedì 14.04.2026

Pubblicato il 13.04.2026 alle ore 17:00

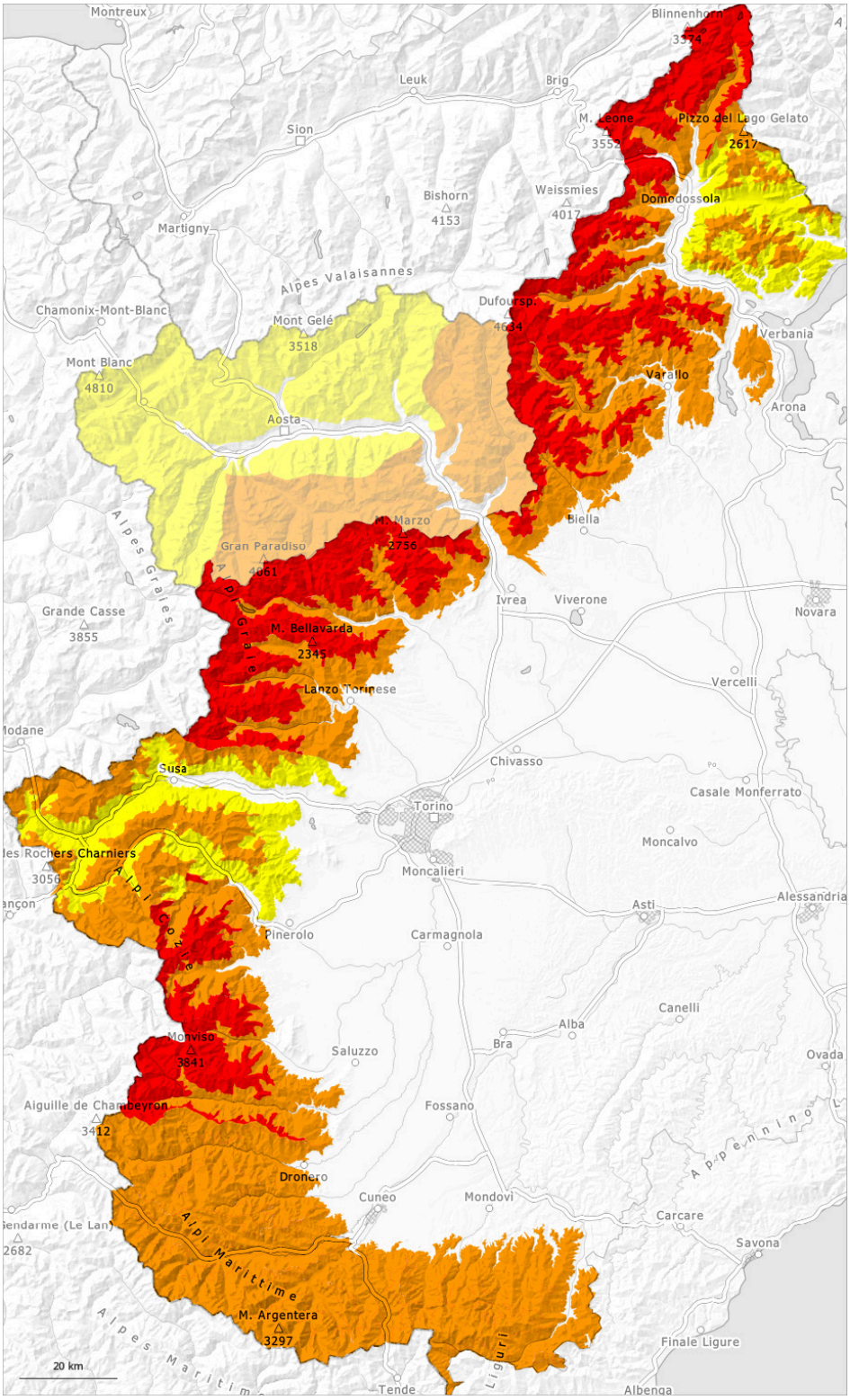

1	2	3	4	5
debole	moderato	marcato	forte	molto forte

Grado di pericolo 4 - Forte

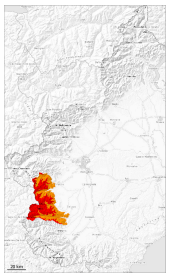

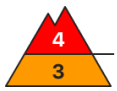

2200m

Tendenza: pericolo valanghe stabile
per Mercoledì il 15.04.2026

Neve fresca

2200m

Neve bagnata

2200m

Nelle ultime ore è caduta molta neve. La parte superiore del manto nevoso è instabile.

Ieri sono caduti diffusamente da 40 a 60 cm di neve al di sopra dei 2000 m circa, localmente anche di più. La neve fresca di ieri può facilmente subire un distacco provocato o spontaneo soprattutto sui pendii ripidi esposti al sole.
Al di sopra dei 2200 m circa: Lo strato di neve fresca è debole. Le valanghe possono subire un distacco negli strati superficiali del manto e, soprattutto sui pendii ripidi esposti a est, sud est e sud, raggiungere grandi dimensioni.

Con l'umidificazione, specialmente al di sotto dei 2100 m circa e sui pendii molto ripidi sono possibili valanghe per scivolamento di neve e colate umide.

Manto nevoso

Situazione tipo st.6: neve a debole coesione e vento | st.9: neve pallottolare sepolta

In molti punti la neve fresca e quella ventata poggiano su una crosta dura.
Le condizioni meteorologiche provocheranno nel corso della giornata un indebolimento degli strati di neve superficiali soprattutto sui pendii esposti a est, sud e sud ovest. La pioggia mista a neve causerà al di sotto dei 2100 m circa un massiccio inumidimento del manto nevoso.

Tendenza

La neve fresca degli ultimi giorni rimane ancora instabile.

Grado di pericolo 4 - Forte

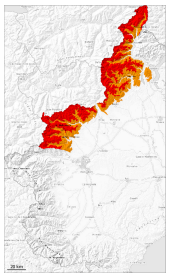

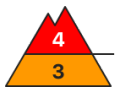

2200m

Tendenza: pericolo valanghe stabile
per Mercoledì il 15.04.2026

Neve fresca

2200m

Neve bagnata

2200m

Nelle ultime ore è caduta molta neve. La parte superiore del manto nevoso è instabile.

Ieri sono caduti diffusamente da 40 a 60 cm di neve al di sopra dei 2000 m circa, localmente anche di più. La neve fresca di ieri può facilmente subire un distacco provocato o spontaneo soprattutto sui pendii ripidi esposti al sole.
Al di sopra dei 2200 m circa: Lo strato di neve fresca è debole. Le valanghe possono subire un distacco negli strati superficiali del manto e, soprattutto sui pendii ripidi esposti a est, sud est e sud, raggiungere grandi dimensioni.

Con l'umidificazione, specialmente al di sotto dei 2100 m circa e sui pendii molto ripidi sono possibili valanghe per scivolamento di neve e colate umide.

Lungo i percorsi abituali le valanghe possono in parte avanzare sino alle valli prive di neve.

Manto nevoso

Situazione tipo st.6: neve a debole coesione e vento | st.9: neve pallottolare sepolta

In molti punti la neve fresca e quella ventata poggiano su una crosta dura.
Le condizioni meteorologiche provocheranno nel corso della giornata un indebolimento degli strati di neve superficiali soprattutto sui pendii esposti a est, sud e sud ovest. La pioggia mista a neve causerà al di sotto dei 2100 m circa un massiccio inumidimento del manto nevoso.

Tendenza

La neve fresca degli ultimi giorni rimane ancora instabile.

Grado di pericolo 3 - Marcato

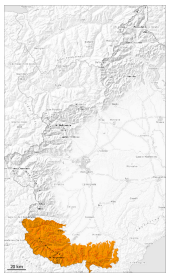

Tendenza: pericolo valanghe stabile
per Mercoledì il 15.04.2026

Neve fresca

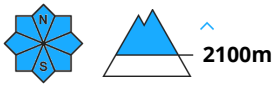

Neve bagnata

La neve fresca può facilmente subire un distacco provocato o spontaneo.

Ieri sono caduti diffusamente da 20 a 30 cm di neve al di sopra dei 1900 m circa, localmente anche di più.

La neve fresca può facilmente subire un distacco provocato o spontaneo soprattutto sui pendii ripidi esposti al sole alle quote medie e alte.
Con l'umidificazione, alle quote di bassa e media montagna e sui pendii molto ripidi erbosi sono possibili valanghe per scivolamento di neve e colate umide di medie e, a livello isolato, di grandi dimensioni.

Manto nevoso

Situazione tipo st.6: neve a debole coesione e vento

In molti punti la neve fresca poggia su una crosta dura. La neve fresca sarà piuttosto umida.

La pioggia mista a neve causerà al di sotto dei 1900 m circa un massiccio inumidimento del manto nevoso.

Grado di pericolo 3 - Marcato

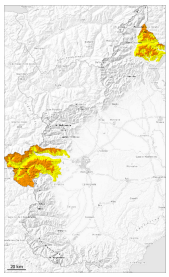

2000m

Tendenza: pericolo valanghe stabile
per Mercoledì il 15.04.2026

Neve fresca

2000m

Neve bagnata

2000m

La neve fresca richiede attenzione.

Ieri sono caduti diffusamente da 15 a 30 cm di neve al di sopra dei 1900 m circa.

La neve fresca e gli accumuli di neve ventata che si sono formati durante le nevicate e di piccole dimensioni possono subire un distacco in seguito al passaggio di un singolo appassionato di sport invernali. Ciò soprattutto sui pendii ripidi alle quote medie e alte, come pure nelle conche, nei canaloni e dietro ai cambi di pendenza.

Alle quote di bassa e media montagna: Con l'umidificazione, specialmente sui pendii molto ripidi sono possibili valanghe per scivolamento di neve e colate umide di piccole e medie dimensioni.

Manto nevoso

Situazione tipo st.6: neve a debole coesione e vento

La neve fresca e gli accumuli di neve ventata che si formeranno ad alta quota e in alta montagna e per lo più di piccole dimensioni si depositeranno su una crosta specialmente sui pendii esposti al sole al di sopra dei 2000 m circa.
La neve fresca sarà piuttosto umida.

La pioggia mista a neve causerà al di sotto dei 1800 m circa un inumidimento del manto nevoso.

Tendenza

Nelle regioni in cui cadrà più neve, il pericolo di valanghe sarà superiore.