Mercredi 18.03.2026

Publié 17 03 2026, 17:00

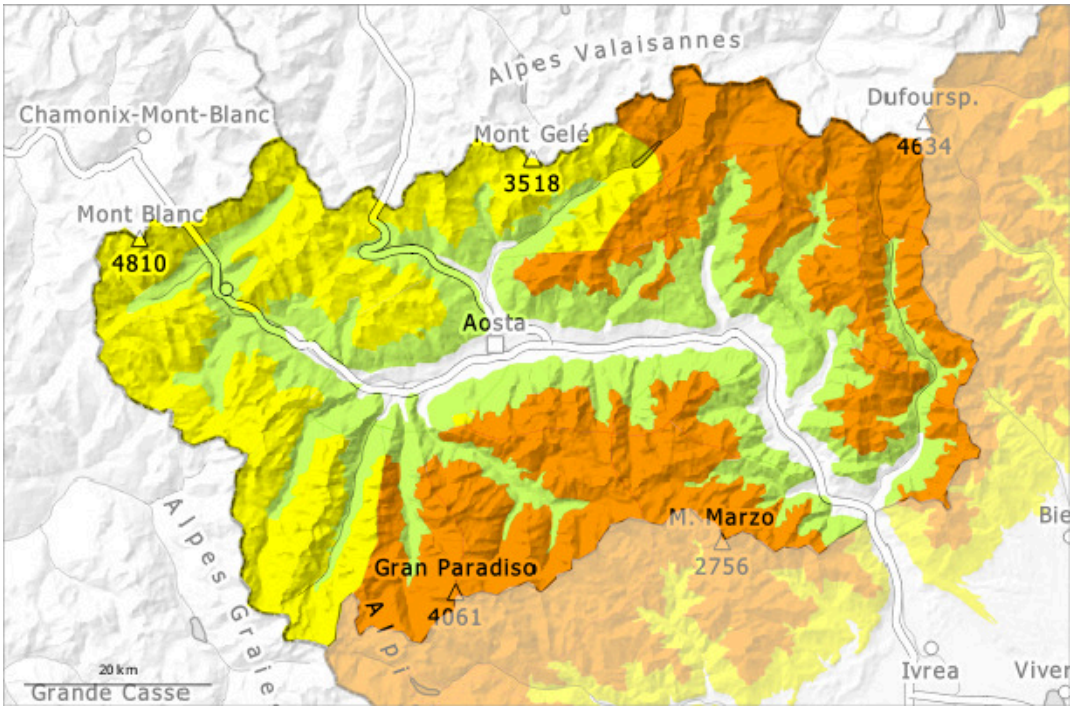

1	2	3	4	5
faible	limité	marqué	fort	très fort

Degré de danger 3 - Marqué

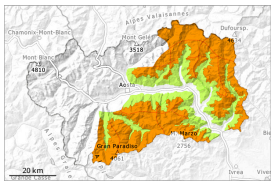

Tendance: danger d'avalanche constant
leJeudi 19 03 2026

Neige soufflée
(Neige ventée)

Neige soufflée constituant le danger principal.

Les accumulations de neige soufflée des deux derniers jours reposent sur une surface de neige ancienne défavorable surtout sur les pentes raides à l'ombre. Elles sont en partie importantes et facilement déclenchables.
Depuis mercredi les accumulations de neige soufflée se développent encore avec le vent du sud-est. Spécialement à proximité des crêtes, dans les combes et couloirs: Les accumulations de neige soufflée peuvent être déjà déclenchées facilement par un seul amateur de sports d'hiver à toutes les expositions. Les randonnées et descentes hors-piste demandent un choix réfléchi des itinéraires.

Manteau neigeux

Modèles de danger md.6: froid, neige légère et vent | md.10: situation de printemps

Dimanche il est tombé au-dessus d'environ 1500 m en général de 40 à 100 cm de neige, localement plus. Les conditions météorologiques ont favorisé un tassement du manteau neigeux.
Spécialement à proximité des crêtes à toutes les expositions: Le vent parfois fort a transporté la neige fraîche. À ces endroits on trouve suivant l'influence du vent des hauteurs de neiges très différentes.
Les conditions météorologiques ont entraîné surtout sur les pentes raides au soleil une humidification rapide du manteau neigeux.
Au milieu du manteau neigeux des couches fragiles sont présentes, surtout sur les pentes raides à l'ombre.

Tendance

Diminution marquée du danger d'avalanches humides et mouillées avec le refroidissement. Les différentes accumulations de neige soufflée sont liées avec la neige ancienne.

Degré de danger 2 - Limité

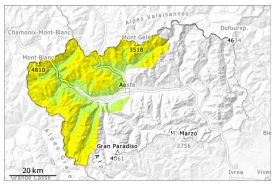

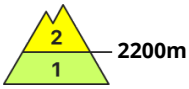

Tendance: danger d'avalanche constant
leJeudi 19 03 2026

Neige soufflée
(Neige ventée)

Neige soufflée constituant le danger principal.

Les accumulations de neige soufflée des deux derniers jours reposent sur une surface de neige ancienne défavorable surtout sur les pentes raides à l'ombre. Elles sont en partie facilement déclenchables.
Depuis mercredi les accumulations de neige soufflée se développent encore avec le vent du sud-est.
Spécialement à proximité des crêtes, dans les combes et couloirs: Les accumulations de neige soufflée peuvent être parfois déclenchées par un seul amateur de sports d'hiver à toutes les expositions.
Les randonnées à ski, descentes hors-piste et randonnées en raquettes demandent de la retenue.

Manteau neigeux

Dimanche il est tombé au-dessus d'environ 1500 m en général de 30 à 40 cm de neige. Les conditions météorologiques ont permis un tassement du manteau neigeux.
Spécialement à proximité des crêtes à toutes les expositions: Le vent parfois fort a transporté la neige fraîche. À ces endroits on trouve suivant l'influence du vent des hauteurs de neiges très différentes.
Le soleil et la chaleur ont entraîné surtout sur les pentes au soleil en dessous d'environ 2700 m une humidification rapide du manteau neigeux.
Dans le manteau neigeux des couches fragiles sont présentes, surtout sur les pentes raides à l'ombre.

Tendance

Diminution marquée du danger d'avalanches humides et mouillées avec le refroidissement. Les différentes accumulations de neige soufflée sont liées avec la neige ancienne.