Vendredi 06.03.2026

Publié 05 03 2026, 17:00

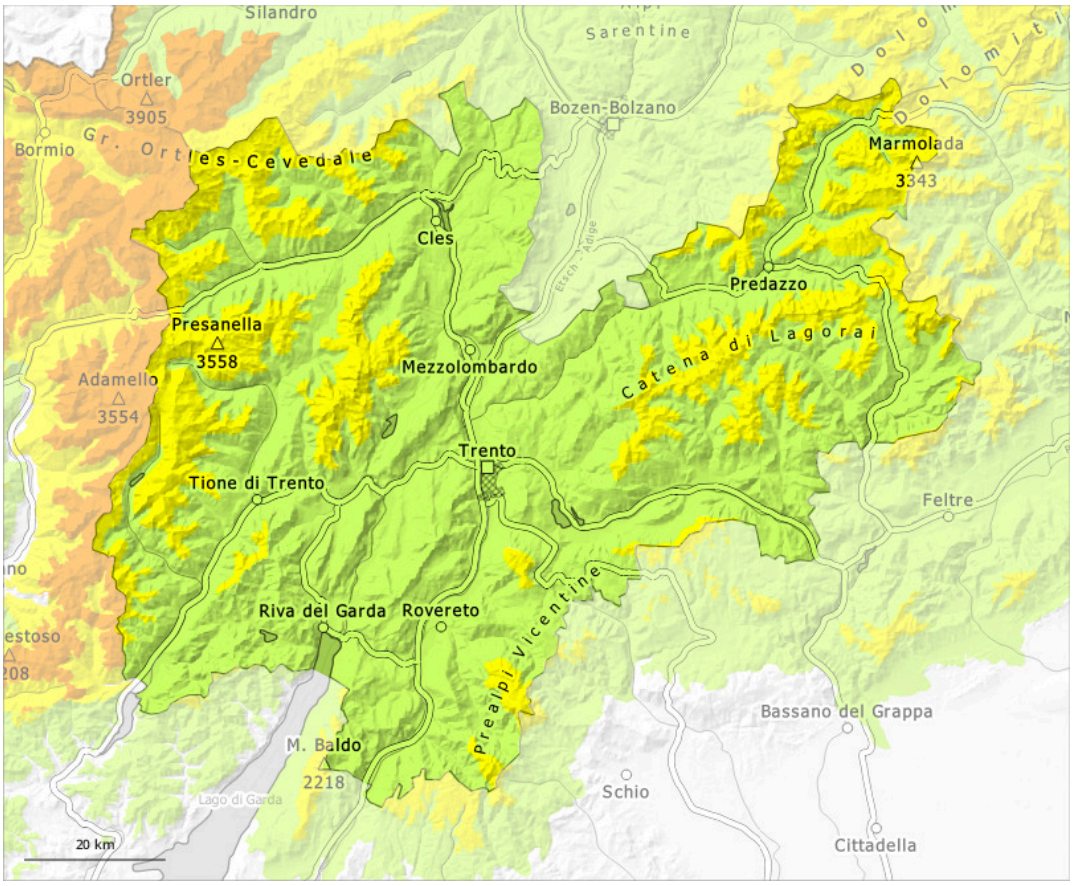

1	2	3	4	5
faible	limité	marqué	fort	très fort

Degré de danger 2 - Limité

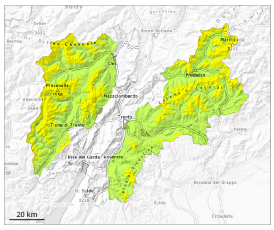

2000m

Tendance: danger d'avalanche constant
leSamedi 07 03 2026

Neige ancienne (Sous-couche fragile persistante)

2000m

Neige ancienne fragile à surveiller.

Des avalanches peuvent parfois être déclenchées dans la neige ancienne et sur les pentes exposées à l'ouest, au nord et à l'est atteindre une taille assez importante. Ceci parfois déjà par un seul adepte des sports d'hiver. Les endroits dangereux se situent surtout au-dessus d'environ 2000 m. Prudence surtout aux transitions entre les endroits peu enneigés et les endroits très enneigés, notamment à l'entrée des combes et des couloirs.

Des avalanches mouillées isolées en général de petite taille sont possibles en dessous d'environ 2600 m.

Manteau neigeux

Modèles de danger md.1: sous-couche fragile persistante md.10: situation de printemps

Sur les pentes à l'ombre: Dans le manteau neigeux ancien des couches fragiles importantes sont présentes, surtout sur les pentes exposées à l'ouest, au nord et à l'est. Ceci particulièrement au-dessus d'environ 2000 m.

Le rayonnement nocturne est bon. La surface de la neige regèle et devient porteuse. Les conditions météorologiques entraînent en cours de journée surtout sur les pentes très raides au soleil un ramollissement du manteau neigeux.

Tendance

Neige ancienne fragile à surveiller. Augmentation légère du danger d'avalanches mouillées avec le réchauffement diurne et le rayonnement solaire.

Degré de danger 1 - Faible

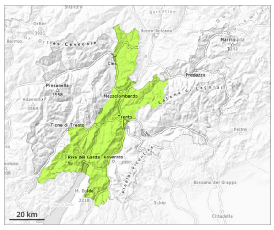

1

Tendance: danger d'avalanche constant
leSamedi 07 03 2026

Neige ancienne (Sous-couche fragile persistante)

Limite de la forêt

Des couches fragiles dans la neige ancienne peuvent encore être déclenchées de manière isolée.

Des avalanches peuvent de manière très isolée être déclenchées dans la neige ancienne et sur les pentes exposées au nord-ouest, au nord et au nord-est atteindre une taille moyenne de manière isolée. Ceci par un seul adepte des sports d'hiver.

Des avalanches mouillées isolées sont possibles avec le réchauffement diurne.

Manteau neigeux

Modèles de danger md.1: sous-couche fragile persistante | md.10: situation de printemps

Sur les pentes à l'ombre: Dans le manteau neigeux ancien des couches fragiles susceptibles d'être déclenchées sont présentes, surtout sur les pentes exposées au nord-ouest, au nord et au nord-est.

Sur les pentes ensoleillées: Les conditions météorologiques ont entraîné en dessous d'environ 2500 m une humidification du manteau neigeux.

Tendance

Il fait doux. Augmentation légère du danger d'avalanches mouillées avec le réchauffement diurne et le rayonnement solaire.