Venerdì 27.03.2026

Pubblicato il 26.03.2026 alle ore 17:00

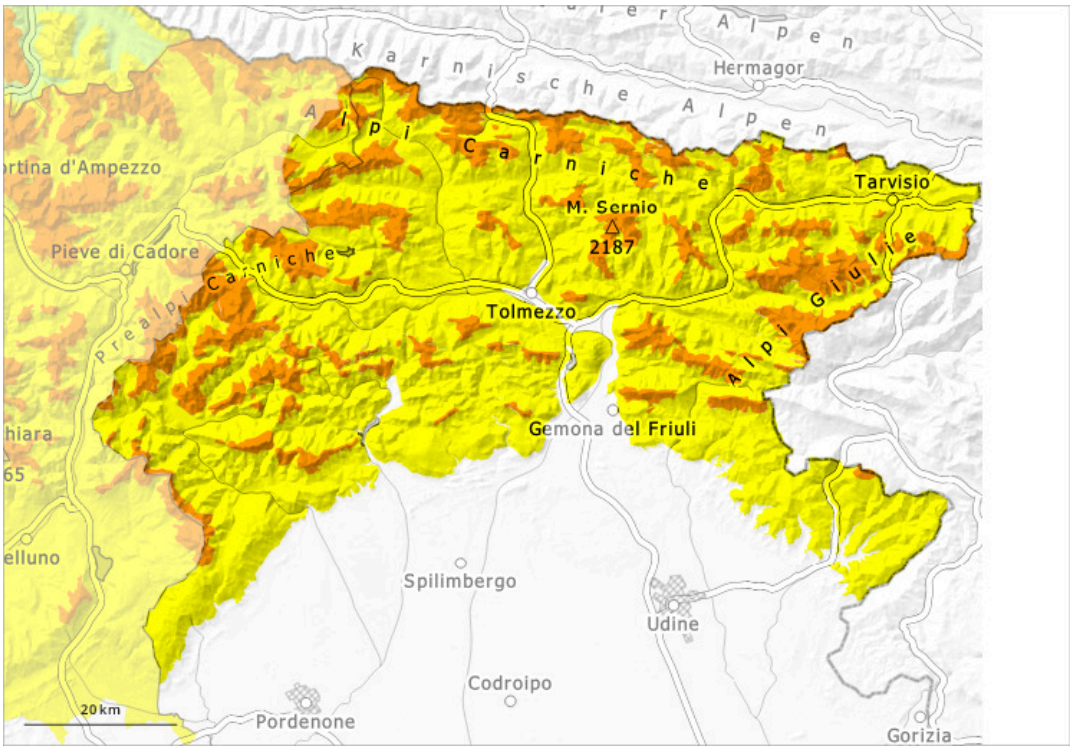

1	2	3	4	5
debole	moderato	marcato	forte	molto forte

Grado di pericolo 3 - Marcato

Limite del bosco

Tendenza: pericolo valanghe in diminuzione
per Sabato il 28.03.2026

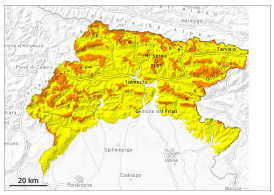

Neve fresca

Limite del bosco

Lastrone da vento

Limite del bosco

Strati deboli persistenti

Limite del bosco

Lastrone da vento

Limite del bosco

Con neve fresca e vento marcato pericolo di valanghe.

Con le precipitazioni, il numero e le dimensioni dei punti pericolosi aumenteranno. I nuovi accumuli di neve ventata non si legheranno bene con la neve vecchia. Essi rappresentano la principale fonte di pericolo. I punti pericolosi si trovano soprattutto nelle basi di pareti rocciose, come pure nelle zone in prossimità delle creste, nei canaloni e nelle conche. Soprattutto nelle regioni più colpite dalle precipitazioni le valanghe possono distaccarsi spontaneamente e raggiungere in parte dimensioni molto grandi.

Manto nevoso

Con neve fresca e forte vento, gli accumuli di neve ventata cresceranno ulteriormente. La neve fresca prevista, più abbondante sulle zone orientali della nostra regione, accompagnata dal forte vento dai quadranti settentrionale ricoprirà un manto nevoso che, soprattutto sui versanti soleggiati, in molti punti è caratterizzato da una dura crosta superficiale. Sui versanti ombreggiati, invece, oltre i vecchi strati deboli basali, è stata segnalata negli strati superficiali la presenza di neve pallottolare e di cristalli di brina.

Tendenza

Il tempo sarà per lo più soleggiato.