Domenica 15.02.2026

Pubblicato il 14.02.2026 alle ore 17:00

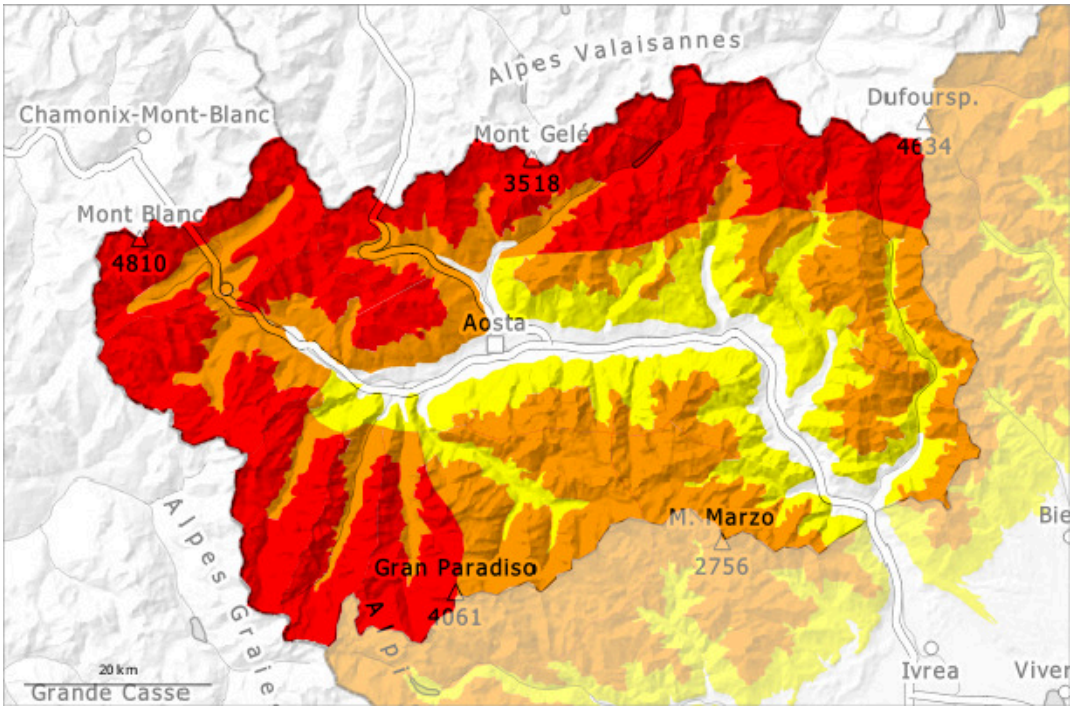

1	2	3	4	5
debole	moderato	marcato	forte	molto forte

Grado di pericolo 4 - Forte

Tendenza: pericolo valanghe in aumento
per Lunedì il 16.02.2026

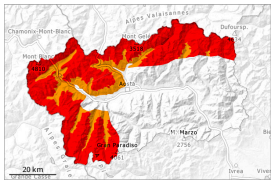

Lastrone da vento

Neve fresca

Con i vento di forte intensità, progressivo aumento del pericolo di valanghe asciutte.

Con il vento proveniente da nord ovest di forte intensità, il numero e le dimensioni dei punti pericolosi aumenteranno. I bacini di alimentazione in quota verranno ulteriormente caricati a causa del vento.
Nelle regioni più colpite dalle precipitazioni i punti pericolosi sono più numerosi e grandi, specialmente lungo il confine con la Francia e lungo il confine con la Svizzera.
I nuovi e i vecchi accumuli di neve ventata possono facilmente subire un distacco provocato o spontaneo.
Attenzione sui pendii ripidi e nelle conche, nei canaloni e dietro ai cambi di pendenza.
Principalmente sui pendii molto ripidi e sui pendii carichi di neve ventata sono ancora possibili valanghe spontanee di medie e, a livello isolato, di grandi dimensioni. Qui le valanghe possono subire un distacco negli strati più profondi del manto nevoso e raggiungere dimensioni molto grandi. Per le escursioni e le discese fuori pista al di fuori delle piste assicurate, le condizioni sono insidiose.

Manto nevoso

Situazione tipo st.6: neve a debole coesione e vento | st.1: strato debole persistente basale

Da mercoledì sono caduti da 70 a 110 cm di neve al di sopra dei 1800 m circa, localmente anche di più.
Sabato sono caduti da 5 a 10 cm di neve.
Le condizioni meteo hanno causato una sturttura sfavorevole del manto nevoso. L'abbondante neve fresca e gli accumuli di neve ventata spesso di notevole spessore sono in parte ancora instabili. Nelle zone in prossimità delle creste e dei passi l'innevamento è estremamente variabile a seconda dell'azione del vento.
Da mercoledì sono cadute molte valanghe asciutte spontanee di grandi dimensioni e, a livello isolato, di dimensioni molto grandi.

Tendenza

Vento e neve fresca. Le condizioni meteorologiche causeranno un aumento del pericolo di valanghe, specialmente nelle regioni più colpite dalle precipitazioni.

Grado di pericolo 3 - Marcato

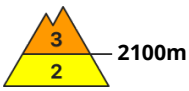

Tendenza: pericolo valanghe in aumento
per Lunedì il 16.02.2026

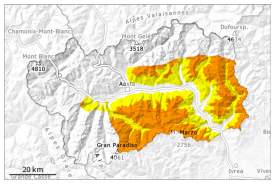

Lastrone da vento

2100m

Strati deboli persistenti

2000m

Pericolosi sono i pendii carichi di neve ventata, dove nel manto di neve vecchia sono presenti strati deboli.

Con il vento proveniente da nord ovest di forte intensità, i punti pericolosi aumenteranno.
I nuovi e i vecchi accumuli di neve ventata possono subire un distacco in seguito al passaggio di un singolo appassionato di sport invernali.
Dai bacini di alimentazione non ancora scaricati, specialmente sui pendii ripidi estremi e nelle zone in prossimità delle creste sono ancora possibili valanghe spontanee di medie dimensioni. Queste ultime sono per lo più superficiali.
In alcuni punti le valanghe possono subire un distacco nella neve vecchia e raggiungere dimensioni piuttosto grandi.
Sono possibili distacchi a distanza. Gli strati deboli presenti nella neve vecchia richiedono attenzione. I rumori di "whum" e la formazione di fessure quando si calpesta la coltre di neve sono campanelli di allarme.

Manto nevoso

Situazione tipo st.6: neve a debole coesione e vento | st.1: strato debole persistente basale

Da martedì sono caduti da 10 a 30 cm di neve al di sopra dei 1800 m circa, localmente anche di più.
Sabato sono caduti da 5 a 10 cm di neve.
Le condizioni meteo hanno causato una sturttura sfavorevole del manto nevoso. Il forte vento ha rimaneggiato intensamente la neve fresca.
Specialmente sui pendii esposti a ovest, nord ed est, all'interno del manto di neve vecchia si trovano strati fragili a cristalli angolari.

Tendenza

Vento e neve fresca. Le condizioni meteorologiche causeranno un aumento del pericolo di valanghe, specialmente nelle regioni più colpite dalle precipitazioni.