Lunedì 23.02.2026

Pubblicato il 22.02.2026 alle ore 17:00

Mattina

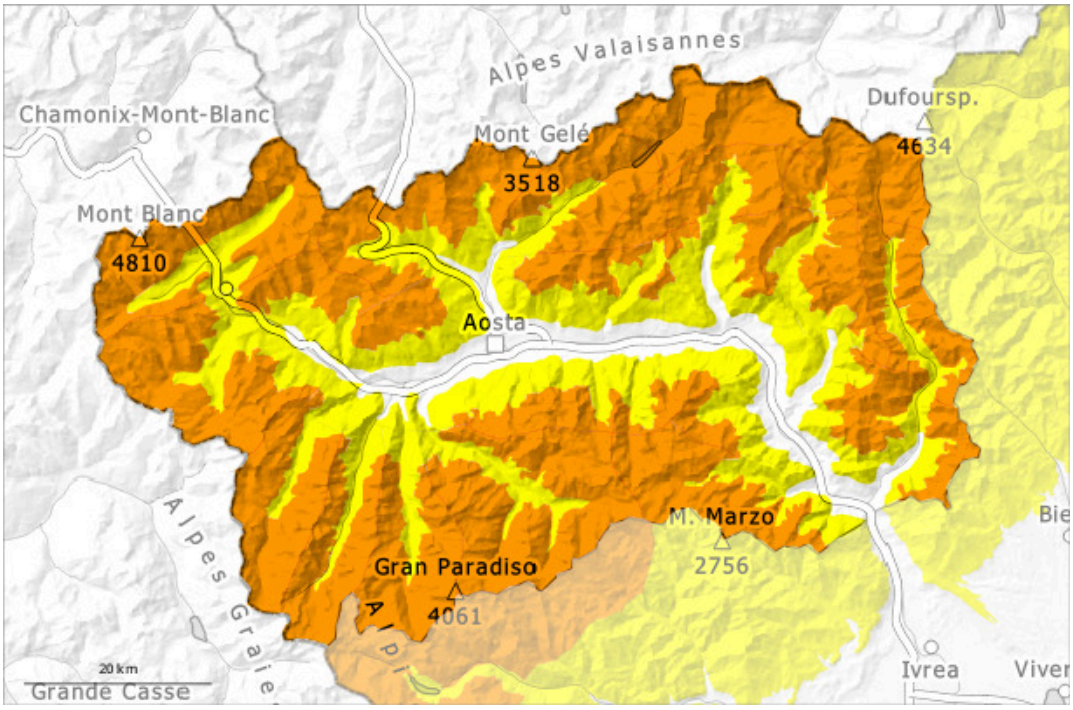

pomeriggio

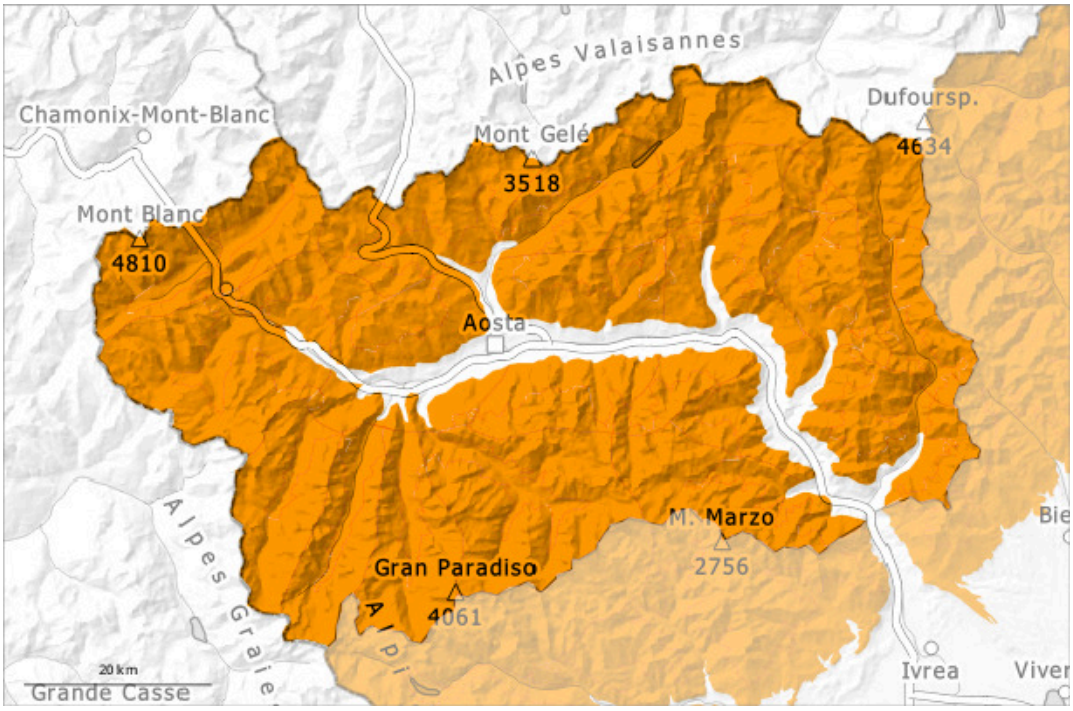

1	2	3	4	5
debole	moderato	marcato	forte	molto forte

Grado di pericolo 3 - Marcato

AM:

2400m

Tendenza: pericolo valanghe stabile
per Martedì il 24.02.2026

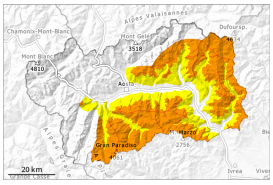

Lastrone da vento

2400m

Strati deboli persistenti

2100m

PM:

Tendenza: pericolo valanghe stabile
per Martedì il 24.02.2026

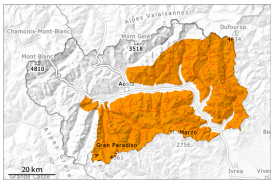

Neve bagnata

Lastrone da vento

2400m

Strati deboli persistenti

2100m

La principale fonte di pericolo è costituita da valanghe di neve a lastroni. Nel corso della giornata saranno ancora possibili valanghe umide e bagnate.

Con il vento forte proveniente da nord ovest, negli ultimi giorni si sono formati nuovi accumuli di neve ventata. Essi possono in alcuni punti distaccarsi già in seguito al passaggio di un singolo appassionato di sport invernali, attenzione soprattutto sui pendii molto ripidi alle quote medie e alte nelle conche, nei canaloni e dietro ai cambi di pendenza.
Gli strati deboli presenti nella neve vecchia richiedono attenzione. Le valanghe possono subire un distacco nella neve vecchia e raggiungere dimensioni piuttosto grandi. Con il rialzo termico, la probabilità di distacco aumenterà.
Con lo zero termico fino a 2600 associato al favonio e all'irradiazione solare, alle quote di media montagna, sono ancora possibili alcune valanghe umide e bagnate dai pendii non ancora completamente scaricati in

questi giorni.
Si consiglia una prudente scelta dell'itinerario.

Manto nevoso

Situazione tipo st.6: neve a debole coesione e vento st.1: strato debole persistente basale

Negli ultimi sette giorni è caduta un po' di neve.
Fino a lunedì il vento sarà da moderato a forte. Nelle zone in prossimità delle creste e dei passi l'innevamento è estremamente variabile a seconda dell'azione del vento.
Il manto nevoso ha una stratificazione sfavorevole.
Specialmente sui pendii esposti a ovest, nord ed est, all'interno del manto di neve vecchia si trovano strati fragili a cristalli angolari.
Negli ultimi giorni sono state distaccate in seguito al passaggio di persone alcune valanghe di neve a lastroni di medie dimensioni.

Tendenza

Il tempo sarà molto caldo. Le condizioni meteo favoriranno una stabilizzazione degli accumuli di neve ventata. Il pericolo di valanghe bagnate e per scivolamento di neve aumenterà.

Grado di pericolo 3 - Marcato

AM:

2400m

Tendenza: pericolo valanghe stabile
per Martedì il 24.02.2026

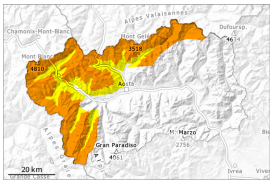

Lastrone da vento

2400m

Neve bagnata

2300m

PM:

Tendenza: pericolo valanghe stabile
per Martedì il 24.02.2026

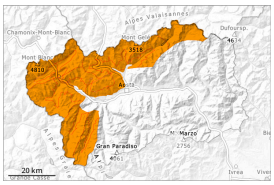

Lastrone da vento

2400m

Neve bagnata

2600m

La neve ventata recente è la principale fonte di pericolo. Il pericolo di valanghe umide e bagnate aumenterà nel corso della giornata.

Con vento forte proveniente dai quadranti nord occidentali si sono formati accumuli di neve ventata di grandi dimensioni. Essi devono essere valutati con attenzione. Un singolo appassionato di sport invernali può in alcuni punti provocare il distacco di valanghe, attenzione soprattutto nelle zone di passaggio da poca a molta neve come p.es. all'ingresso di conche e canaloni. Specialmente qui le valanghe possono coinvolgere la neve vecchia e raggiungere dimensioni piuttosto grandi.
Con lo zero termico fino a 2600 associato al favonio e all'irradiazione solare, alle quote di media montagna, sono ancora possibili alcune valanghe umide e bagnate dai pendii non ancora completamente scaricati in questi giorni.
Le escursioni e le discese fuori pista richiedono esperienza nella valutazione del pericolo di valanghe e attenzione. Si raccomanda una prudente scelta dell'itinerario.

Manto nevoso

Situazione tipo st.6: neve a debole coesione e vento | st.10: situazione primaverile

Negli ultimi sette giorni è caduta molta neve, soprattutto lungo il confine con la Francia.

In molte regioni, fino a lunedì il vento sarà forte.
Il manto nevoso ha una stratificazione sfavorevole.
In queste regioni alle quote medie e alte è presente molta più neve rispetto alla media stagionale. Nelle zone in prossimità delle creste e dei passi l'innevamento è estremamente variabile a seconda dell'azione del vento.
Negli ultimi giorni sono cadute alcune valanghe nubiformi di grandi dimensioni e, a livello isolato, di dimensioni molto grandi. Negli ultimi due giorni sono state distaccate in seguito al passaggio di persone isolate valanghe di neve a lastroni di medie e, a livello isolato, di grandi dimensioni.

Tendenza

Il tempo sarà molto caldo. Le condizioni meteo favoriranno una stabilizzazione degli accumuli di neve ventata. Il pericolo di valanghe bagnate e per scivolamento di neve aumenterà.