Vendredi 13.02.2026

Publié 12 02 2026, 17:00

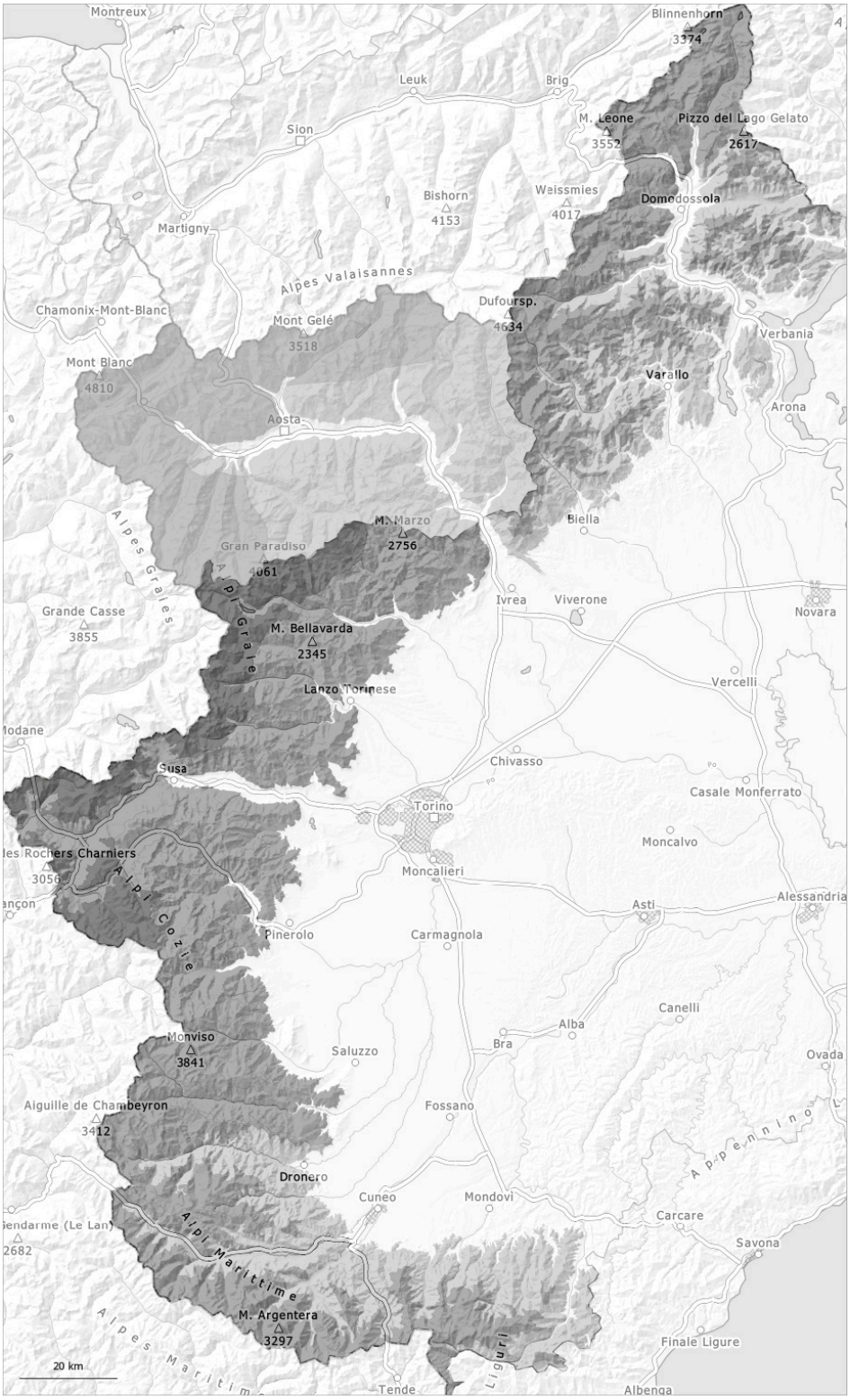

1	2	3	4	5
faible	limité	marqué	fort	très fort

Degré de danger 4 - Fort

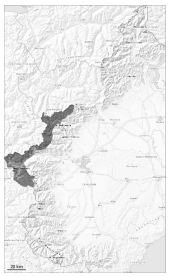

Limite de la forêt

Tendance: Diminution du danger d'avalanche
leSamedi 14 02 2026

Neige soufflée
(Neige ventée)

Limite de la forêt

Neige fraîche

Limite de la forêt

Neige fraîche et soufflée: À partir des zones de départ d'altitude il faut compter avec des avalanches spontanées de grande taille.

Les accumulations de neige soufflée se sont fortement développées avec la neige fraîche et la tempête. Ceci surtout dans les combes, couloirs et derrière les ruptures de terrain comme loin des crêtes au-dessus de la limite de la forêt. Le long de la frontière française les endroits dangereux sont plus fréquents et plus étendus.

La neige fraîche et la neige soufflée peuvent en de nombreux endroits être déclenchées facilement et atteindre une grande taille. En outre, des avalanches peuvent aussi entraîner avec elles les couches profondes du manteau neigeux et atteindre une très grande taille. Les tronçons exposés des voies de communication peuvent être menacés localement dans ce cas.

Manteau neigeux

Modèles de danger md.6: froid, neige légère et vent

Mercredi il est tombé au-dessus d'environ 1800 m de 15 à 25 cm de neige. Jeudi il est tombé au-dessus d'environ 2000 m de 15 à 30 cm de neige, localement plus. Des accumulations de neige soufflée supplémentaires se sont formées avec la neige fraîche et le vent de secteur nord-ouest modéré à fort surtout au-dessus de la limite de la forêt. La neige fraîche et la neige soufflée reposent sur des couches meubles sur les pentes protégées du vent à l'ombre.

Aux altitudes moyennes et élevées: Dans la partie inférieure du manteau neigeux ancien des couches fragiles à gros grains sont présentes, surtout sur les pentes à l'ombre.
À partir de l'après-midi il tombera un peu de neige.

Tendance

Avec la fin des précipitations l'activité des avalanches spontanées diminue progressivement. Le long de la

> frontière française et sur les versants où s'est accumulée la neige soufflée la probabilité de déclenchement est élevée. Les avalanches peuvent se déclencher surtout à partir des zones de départ pas encore déchargées.

Degré de danger 3 - Marqué

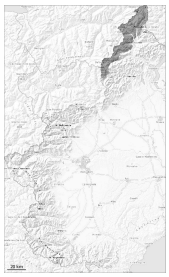

Tendance: danger d'avalanche constant
leSamedi 14 02 2026

Neige soufflée
(Neige ventée)

1700m

Neige fraîche

Neige fraîche et soufflée constituant le danger principal. Ceci surtout dans les régions concernées par les précipitations principales.

En général des accumulations de neige soufflée se sont formées avec la neige fraîche et le vent de secteur nord-ouest fort. Ceci surtout dans les combes, couloirs et derrière les ruptures de terrain notamment au-dessus de la limite de la forêt.

La neige fraîche et la neige soufflée peuvent être déjà déclenchées par un seul amateur de sports d'hiver et atteindre une grande taille.

En outre, des avalanches peuvent aussi être déclenchées dans les couches profondes du manteau neigeux et surtout sur les pentes à l'ombre atteindre une très grande taille de manière isolée.
Un choix réfléchi des itinéraires est nécessaire. Des distances de délestage et des descentes un par un sont recommandées.

Manteau neigeux

Modèles de danger md.6: froid, neige légère et vent

Mercredi il est tombé au-dessus d'environ 1500 m de 10 à 20 cm de neige. Jeudi il est tombé au-dessus d'environ 1800 m en général de 10 à 20 cm de neige. Des accumulations de neige soufflée supplémentaires se sont formées avec la neige fraîche et le vent de secteur nord-ouest modéré à fort surtout au-dessus de la limite de la forêt. La neige fraîche et la neige soufflée reposent sur des couches meubles sur les pentes protégées du vent à l'ombre.

Aux altitudes moyennes et élevées: Dans la partie inférieure du manteau neigeux des couches fragiles à gros grains sont présentes, surtout sur les pentes à l'ombre.
À haute altitude et en haute montagne: Le vent parfois fort a transporté intensivement la neige fraîche et la neige ancienne. À partir de l'après-midi il tombera un peu de neige.

Degré de danger 3 - Marqué

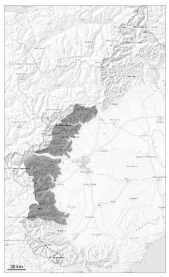

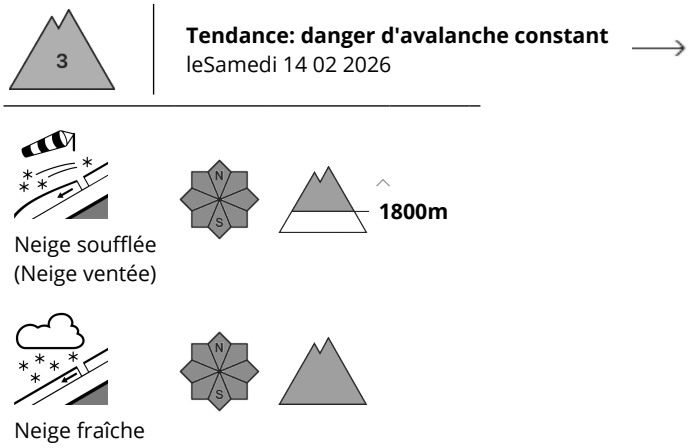

Neige fraîche et soufflée constituant le danger principal. Dans les régions adjacentes au degré de danger 4, "fort" les endroits dangereux sont plus fréquents.

La neige fraîche ainsi que les accumulations de neige soufflée doivent être évaluées avec précaution à toutes les expositions au-dessus d'environ 1800 m. Les endroits dangereux se situent spécialement dans les combes, couloirs et derrière les ruptures de terrain ainsi que sur les pentes couvertes de neige soufflée. En altitude ces endroits dangereux sont plus fréquents.

La neige fraîche et la neige soufflée peuvent être déjà déclenchées par un seul amateur de sports d'hiver ou se déclencher spontanément. En outre, des avalanches peuvent aussi se déclencher dans la neige ancienne et atteindre une grande taille.

Un choix prudent d'itinéraire et des distances de délestage sont recommandés.

Manteau neigeux

Modèles de danger md.6: froid, neige légère et vent

Mercredi il est tombé au-dessus d'environ 1800 m de 5 à 15 cm de neige. Jeudi il est tombé au-dessus d'environ 2000 m de 5 à 10 cm de neige, localement plus.
Le vent parfois tempétueux a transporté intensivement la neige fraîche. Les accumulations de neige soufflée reposent sur des couches meubles surtout sur les pentes à l'ombre.

Les conditions météorologiques inhabituelles entraînent une structure défavorable du manteau neigeux. Aux altitudes moyennes et élevées: Dans la partie inférieure du manteau neigeux des couches fragiles à gros grains sont présentes, surtout sur les pentes à l'ombre.
À partir de l'après-midi il tombera de la neige au-dessus d'environ 1200 m.

Degré de danger 3 - Marqué

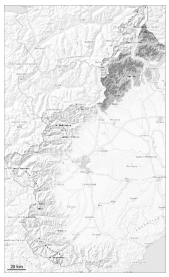

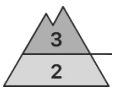

Tendance: danger d'avalanche constant
leSamedi 14 02 2026

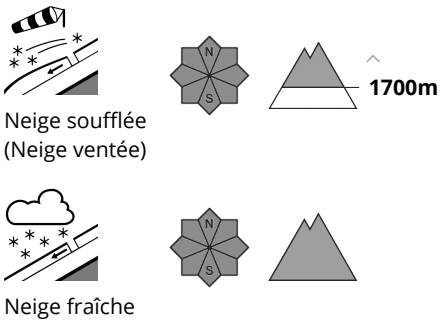

Neige fraîche et soufflée constituant le danger principal. En altitude danger d'avalanches marqué.

La neige fraîche ainsi que les accumulations de neige soufflée doivent être évaluées avec précaution à toutes les expositions au-dessus d'environ 1700 m. Les endroits dangereux se situent spécialement à proximité des crêtes, dans les combes et couloirs ainsi que sur les pentes raides.
En altitude ces endroits dangereux sont plus fréquents.

La neige fraîche et la neige soufflée peuvent être déjà déclenchées par un seul amateur de sports d'hiver ou se déclencher spontanément. En outre, des avalanches peuvent aussi se déclencher dans la neige ancienne et atteindre une grande taille.

Un choix prudent d'itinéraire et des distances de délestage sont recommandés.

Manteau neigeux

Modèles de danger md.6: froid, neige légère et vent

Mercredi il est tombé en général au-dessus d'environ 1800 m de 10 à 20 cm de neige. Jeudi il est tombé de 5 à 10 cm de neige. Le vent fort a transporté la neige fraîche, et partiellement aussi la neige ancienne.
Les accumulations de neige soufflée reposent sur des couches meubles surtout sur les pentes à l'ombre.

Dans la partie inférieure du manteau neigeux des couches fragiles isolées sont présentes sur les pentes à l'ombre. Ceci surtout en altitude. À partir de l'après-midi il tombera un peu de neige.

Degré de danger 3 - Marqué

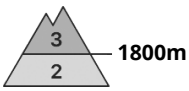

Tendance: Augmentation du danger d'avalanche
leSamedi 14 02 2026

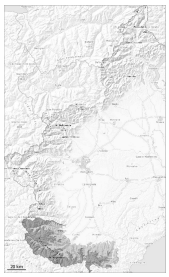

Neige soufflée
(Neige ventée)

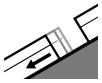

Avalanches de
glissement
(Avalanches de
fond)

Les accumulations de neige soufflée restent pour l'instant fragiles à moyenne et haute altitude. Le long de la frontière française les endroits dangereux sont plus fréquents.

Des accumulations plus récentes de neige soufflée peuvent être déclenchées par un seul amateur de sports d'hiver à toutes les expositions et en général en altitude. Ceci surtout sur les pentes raides et à proximité des crêtes, dans les combes et couloirs.
Les avalanches peuvent se déclencher dans les différentes couches de neige fraîche et soufflée et atteindre une grande taille. En outre, des avalanches de glissement isolées sont possibles. Ceci surtout sur les pentes raides exposées au sud et à l'ouest en dessous d'environ 2200 m sur les pentes herbeuses.

Un choix prudent d'itinéraire et des distances de délestage sont recommandés.

Manteau neigeux

Modèles de danger md.6: froid, neige légère et vent | md.2: neige glissante

Avec les températures élevées et la pluie jusqu'aux altitudes moyennes le manteau neigeux n'a pas pu se solidifier dans les derniers jours. Le vent parfois fort a transporté de la neige.
Les conditions météorologiques inhabituelles ont entraîné une structure défavorable du manteau neigeux. Au-dessus d'environ 1500 m il y a beaucoup de neige.