Samstag 28.02.2026

Veröffentlicht am 27.02.2026 um 17:00

Vormittag

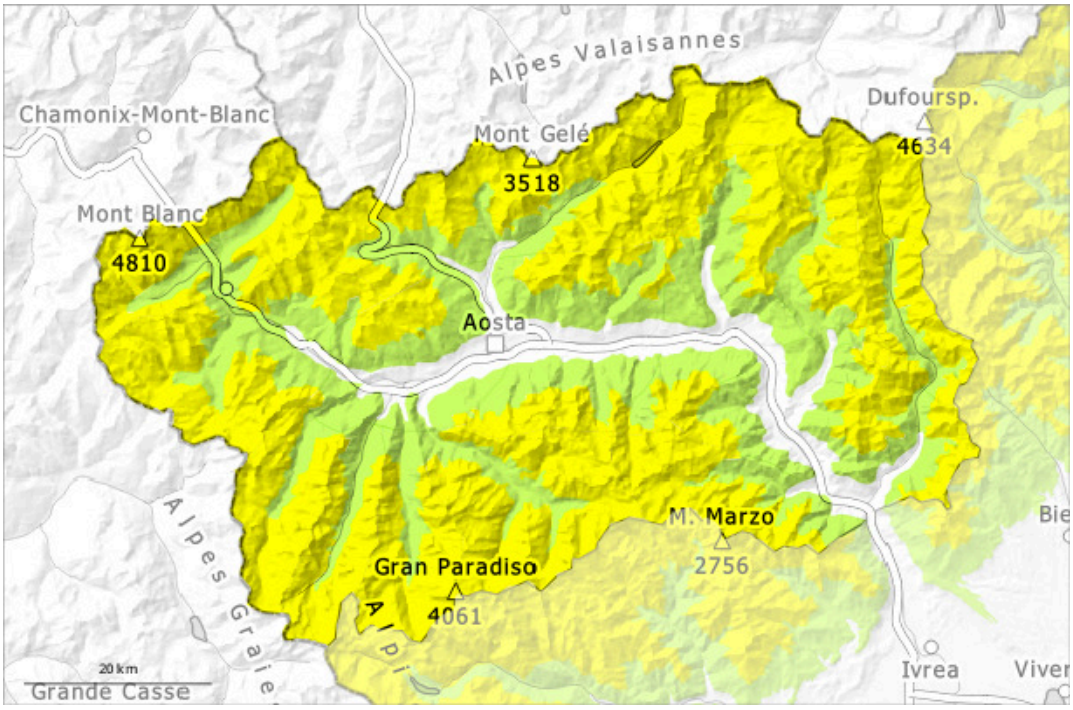

Nachmittag

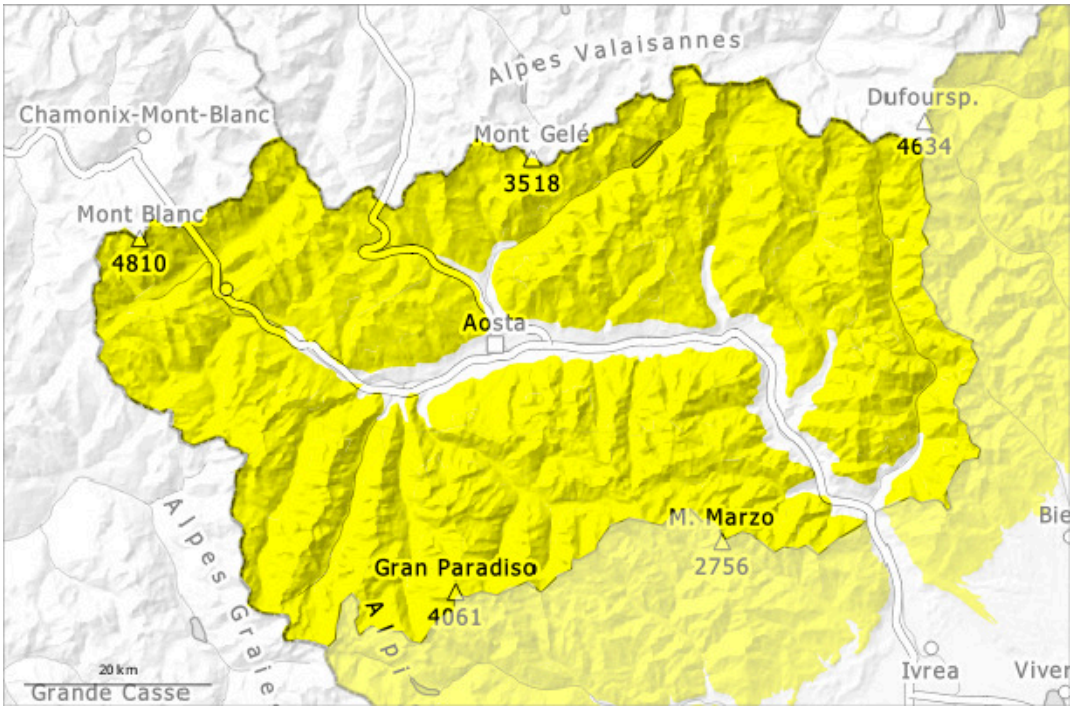

1	2	3	4	5
gering	mäßig	erheblich	groß	sehr groß

Gefahrenstufe 2 - Mäßig

AM:

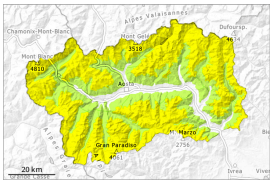

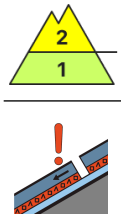

2300m

Tendenz: Lawinengefahr nimmt ab
am Sonntag, den 01.03.2026

Altschnee

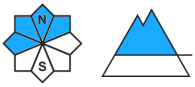

2300m

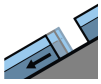

Gleitschnee

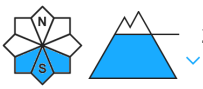

2400m

PM:

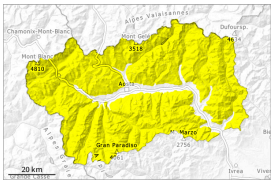

Tendenz: Lawinengefahr nimmt ab
am Sonntag, den 01.03.2026

Nassschnee

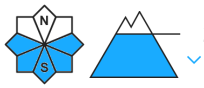

2700m

Altschnee

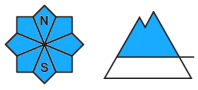

2300m

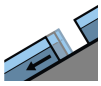

Gleitschnee

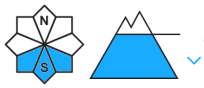

2400m

Vor allem sehr steile Sonnenhänge Felswandfüße: Die Gefahr von feuchten und nassen Lawinen steigt im Tagesverlauf etwas an.

Morgen: Auf der harten Schneeoberfläche besteht im Steilgelände Absturzgefahr. Die Schneeoberfläche ist tragfähig gefroren und weicht im Tagesverlauf auf.
Vor allem sehr steile Sonnenhänge und Felswandfüße: Es sind unterhalb von rund 2700 m mittlere Nass- und Gleitschneelawinen zu erwarten.
Sie können bis in tiefe Schichten durchreißen. Dies vor allem an sehr steilen Grashängen. In der Sturzbahn können Lawinen den nassen Schnee mitreißen.
Touren sollten frühzeitig beendet werden.

Zudem sind die Triebschneeansammlungen der letzten Wochen v.a. oberhalb der Waldgrenze vereinzelt noch störanfällig. Sie sind gut erkennbar und vor allem mit großer Belastung auslösbar, Vorsicht vor allem an Übergängen von wenig zu viel Schnee wie z.B. bei der Einfahrt in Rinnen und Mulden.
Im mittleren Teil der Schneedecke sind Schwachschichten vorhanden. Die Lawinen können v.a. dort im

Altschnee anreißen und recht groß werden.

Schneedecke

Gefahrenmuster gm.10: frühjahrssituation gm.1: bodennahe schwachschicht

Die nächtliche Abstrahlung ist gut. Die Schneeoberfläche gefriert tragfähig. Die frühlingshaften Wetterbedingungen führen vor allem an steilen Sonnenhängen unterhalb von rund 2700 m zu einer zunehmenden Anfeuchtung der Schneedecke.
Die Wetterbedingungen begünstigten vor allem an Sonnenhängen eine Stabilisierung der Triebschneeansammlungen.
Der mittlere Teil der Schneedecke ist ungünstig geschichtet.
In Kamm- und Passlagen liegen je nach Windeinfluss sehr unterschiedliche Schneehöhen. Auf dem Gipfel befinden sich große Rahmen.
In den letzten Tagen sind viele mittlere bis große feuchte und nasse Lawinen abgegangen.

Tendenz

Mit der Abkühlung sind nur noch vereinzelt feuchte und nasse Lawinen zu erwarten.