BUTLLETÍ DEL PERILL D'ALLAUS DEL PRINCIPAT D'ANDORRA

Servei meteorològic nacional
Principat d'Andorra

Elaborat el 28/03/2026 16:00
Propera actualització 29/03/2026 a les 16h

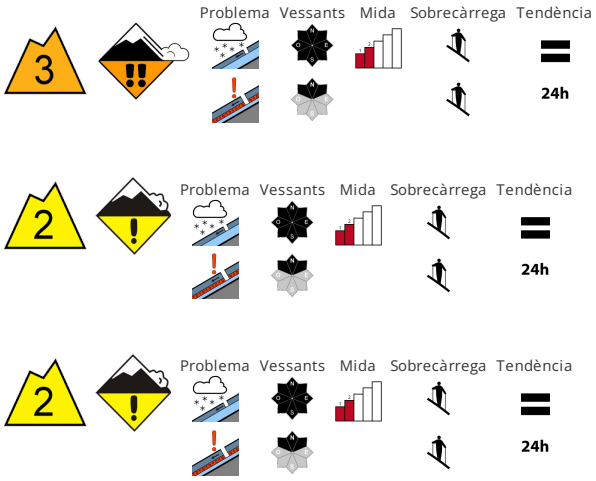

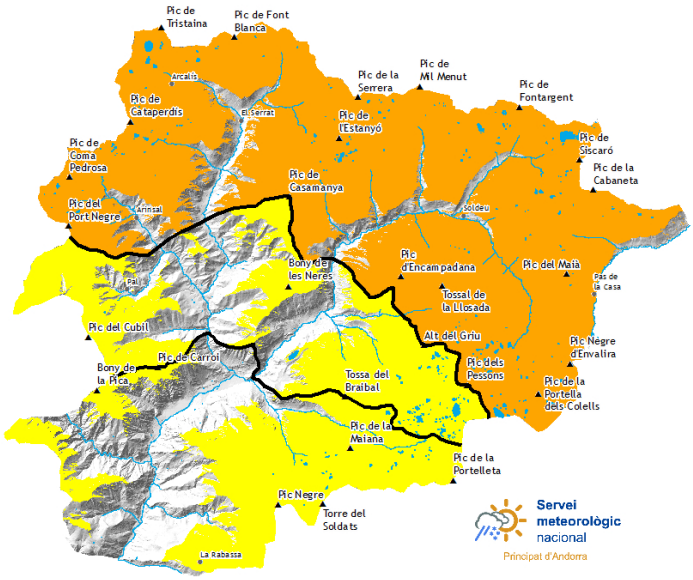

ESTABILITAT DEL MANTELL NIVAL

El diumenge serà fred en una zona àmplia. Caurà molta neu sobretot al nord. Les zones de sortida seran novament carregades a causa de la nevada i el vent. El vent amb ratxes molt fortes transportarà la neu recent i la neu vella. Les condicions per les excursions són desfavorables. Els indrets perillosos es troben en totes les orientacions prop del límit del bosc i també a l'entrada de canals i cubetes. La neu recent i les plaques de vent representen la principal font de perill. Les plaques de vent poden ser desencadenades fàcilment i assolir mida mitjana. Encara als vessants inclinats orientats a nord-oest, nord i nord-est a la part superior del mantell de neu hi ha capes febles pronunciades.

QUALITAT DE LA NEU

Els indrets perillosos són força freqüents i difícils de reconèixer amb mala visibilitat. El mantell de neu roman extremadament variable en pocs metres de manera generalitzada. Prop de les carenes els gruixos de neu varien molt per la influència del vent. El diumenge el vent serà de fort a molt fort. El diumenge caurà neu fins per sota dels 1000 m sobretot al nord.

GRUIXOS DEL MANTELL NIVAL FORA DE PISTA

Zona nord		Gruix neu		
Mantell Nival		1500m	2000m	2500m
N	1600 m	0 cm	150 cm	200 cm
S	1900 m	0 cm	100 cm	150 cm

Zona centre		Gruix neu		
Mantell Nival		1500m	2000m	2500m
N	1600 m	0 cm	150 cm	200 cm
S	1900 m	0 cm	100 cm	150 cm

Zona sud		Gruix neu		
Mantell Nival		1500m	2000m	2500m
N	1600 m	0 cm	120 cm	150 cm
S	1900 m	0 cm	60 cm	100 cm

Govern d'Andorra

EAWS EUROPEAN AVALANCHE WARNING SERVICES

Aquest butlletí ha estat elaborat seguint les normes i recomanacions de l'**European Avalanche Warning Services**, del qual el **Servei meteorològic Nacional** n'és membre

BUTLLETÍ DEL PERILL D'ALLAUS DEL PRINCIPAT D'ANDORRA

Servei meteorològic nacional
Principat d'Andorra

Gruixos de neu nova dels darrers dies (de les últimes 24h mesurat a les 06:00h UTC)

	24/03/2026	25/03/2026	26/03/2026	27/03/2026
FEDA (Central)	0 cm	0 cm	0 cm	0 cm
Engolasters - FEDA	0 cm	0 cm	0 cm	0 cm
Bony de les Neres	0 cm	0 cm	0 cm	0 cm
Sorteny	0 cm	2 cm	0 cm	0 cm
Les Fonts d'Arinsal	0 cm	1 cm	0 cm	0 cm
Perafita	0 cm	0 cm	0 cm	0 cm
Tossa Espiolets	0 cm	0 cm	0 cm	0 cm
Grau Roig - FEDA	0 cm	0 cm	0 cm	0 cm
Fontverd	0 cm	0 cm	0 cm	0 cm
Ransol - FEDA	0 cm	0 cm	0 cm	0 cm
Caborreu	0 cm	0 cm	0 cm	0 cm
La Solana	0 cm	2 cm	1 cm	1 cm
Coll Pa	0 cm	4 cm	0 cm	6 cm
Envalira Antenes	0 cm	0 cm	0 cm	0 cm
Vall del Riu FEDA	0 cm	2 cm	0 cm	0 cm