Venerdì 27.03.2026

Pubblicato il 26.03.2026 alle ore 17:00

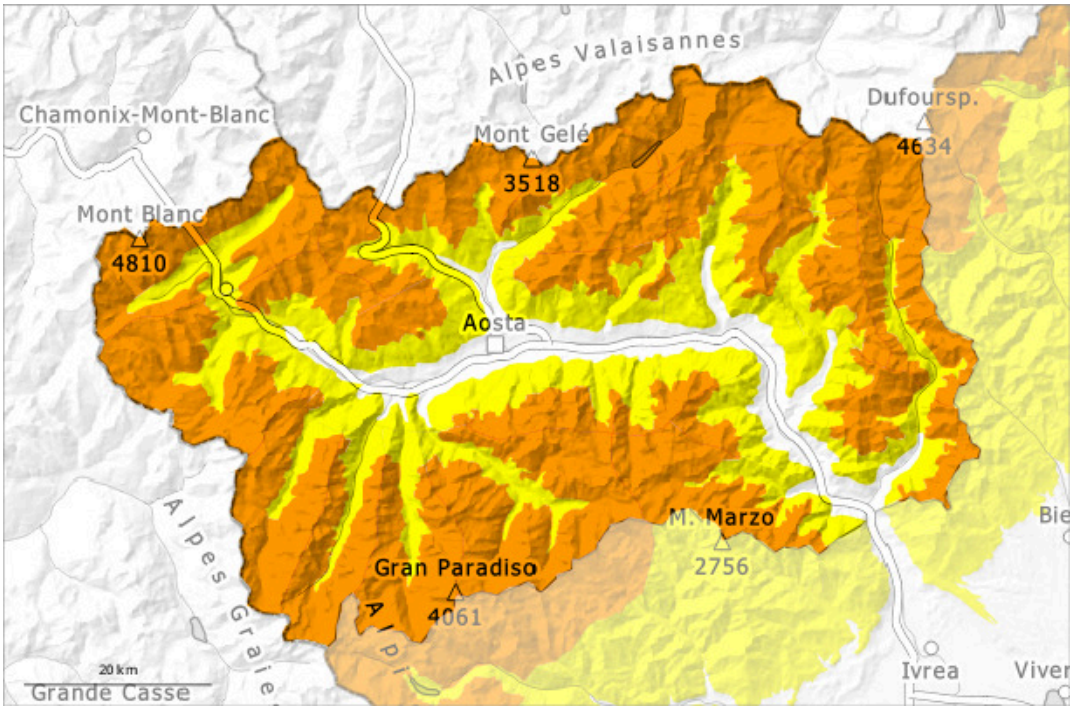

1	2	3	4	5
debole	moderato	marcato	forte	molto forte

Grado di pericolo 3 - Marcato

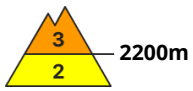

Tendenza: pericolo valanghe stabile
per Sabato il 28.03.2026

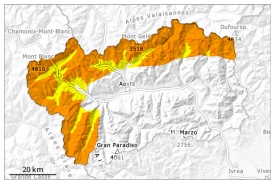

Lastrone da vento

Lastrone da vento

La neve ventata è la principale fonte di pericolo.

Giovedì: Con il netto raffreddamento, le nevicate e il vento, si sono formati nuovi accumuli di neve ventata. Ciò dove l'azione del vento è stata meno intensa, diversamente ha prevalentemente eroso e sublimato la neve.

Localmente, nella giornata di venerdì gli accumuli di neve ventata cresceranno leggermente. Lungo il confine con la Francia e lungo il confine con la Svizzera, i punti pericolosi sono più frequenti. Soprattutto nelle conche e nei canaloni: La neve fresca e in special modo gli accumuli di neve ventata possono subire un distacco in seguito al passaggio di un singolo appassionato di sport invernali. Le escursioni richiedono attenzione e prudenza.

Nel corso della giornata: Con l'irradiazione solare, sono previste valanghe asciutte e umide di medie e, a livello isolato, di grandi dimensioni.

Manto nevoso

Situazione tipo st.6: neve a debole coesione e vento

Giovedì sono caduti da 20 a 30 cm di neve al di sopra dei 2000 m circa, localmente anche meno.
Il vento è stato da forte a tempestoso. Il vento ha rimaneggiato intensamente la neve fresca e la neve vecchia. In molti punti l'innevamento è estremamente variabile a seconda dell'azione del vento.

La parte superiore del manto nevoso è soffice, con una superficie a debole coesione, specialmente nelle zone al riparo dal vento.
Specialmente sui pendii ombreggiati ripidi, all'interno del manto nevoso si trovano strati fragili.

Tendenza

Le condizioni meteorologiche consentiranno un graduale consolidamento degli strati di neve superficiali

soprattutto sui pendii soleggiati.

Grado di pericolo 3 - Marcato

Tendenza: pericolo valanghe stabile
per Sabato il 28.03.2026

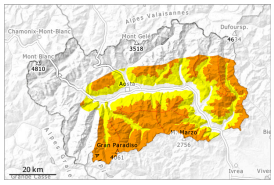

Lastrone da vento

Lastrone da vento

La neve ventata è la principale fonte di pericolo.

Giovedì: Con il netto raffreddamento, le nevicate e il vento, si sono formati nuovi accumuli di neve ventata. Ciò dove l'azione del vento è stata meno intensa, diversamente ha prevalentemente eroso e sublimato la neve.
Localmente, nella giornata di venerdì gli accumuli di neve ventata cresceranno leggermente.
Principalmente sui pendii carichi di neve ventata nelle conche e nei canaloni: La poca neve fresca di ieri e in special modo gli accumuli di neve ventata possono in parte subire un distacco in seguito al passaggio di un singolo appassionato di sport invernali. Le escursioni richiedono attenzione e prudenza.

Nel corso della giornata: Con l'irradiazione solare, sono previste valanghe asciutte e umide di piccole e medie dimensioni.

Manto nevoso

Situazione tipo st.6: neve a debole coesione e vento

Giovedì sono caduti da 5 a 10 cm di neve al di sopra dei 2000 m circa, localmente anche meno.
Il vento è stato da forte a tempestoso. Il vento ha rimaneggiato intensamente la neve fresca e la neve vecchia. In molti punti l'innevamento è estremamente variabile a seconda dell'azione del vento.

La parte superiore del manto nevoso è soffice, con una superficie a debole coesione. Ciò nelle zone al riparo dal vento.
Specialmente sui pendii ombreggiati ripidi, all'interno del manto nevoso si trovano strati fragili.

Tendenza

Le condizioni meteorologiche consentiranno un graduale consolidamento degli strati di neve superficiali soprattutto sui pendii soleggiati.