Jeudi 30.04.2026

Publié 29 04 2026, 17:00

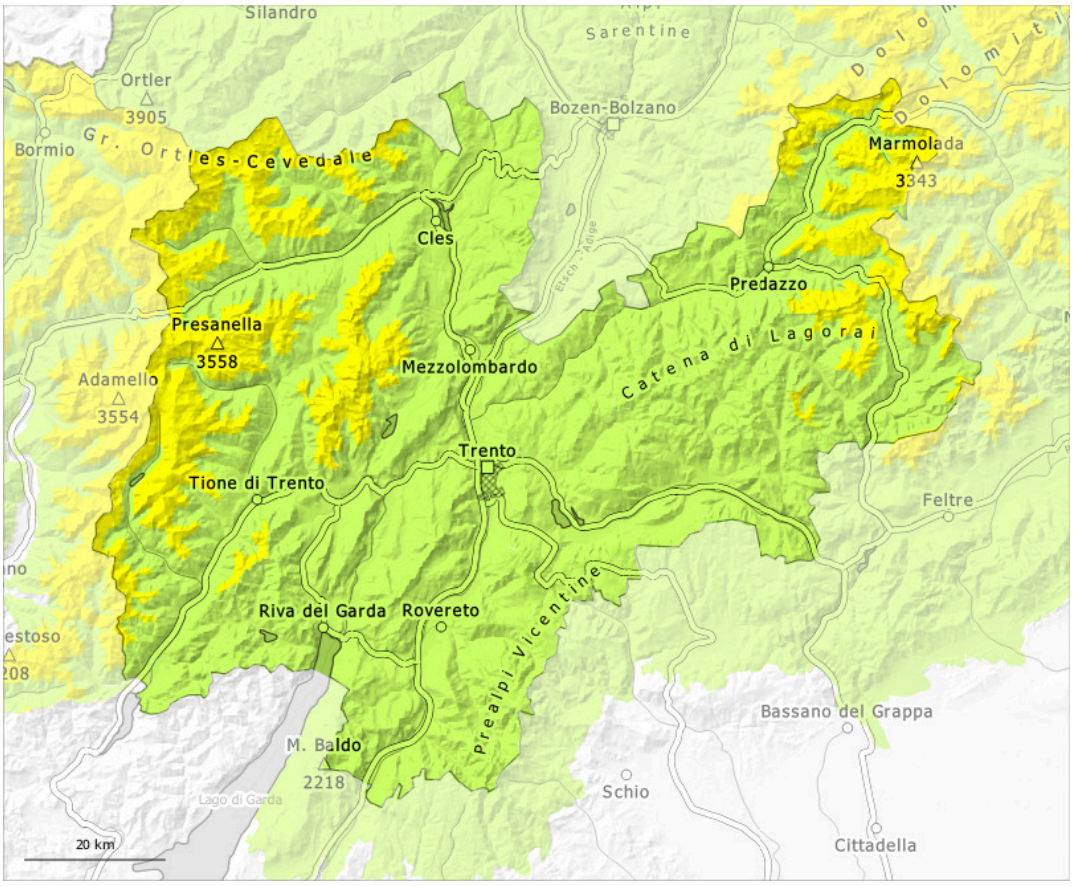

1	2	3	4	5
faible	limité	marqué	fort	très fort

Degré de danger 2 - Limité

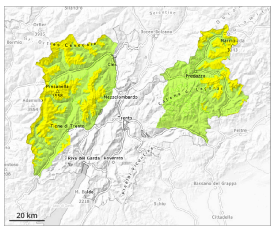

2600m

Tendance: danger d'avalanche constant
leVendredi 01 05 2026

Avalanches mouillées (Neige humide)

2600m

Neige mouillée à surveiller.

Des accumulations de neige soufflée se sont formées avec la neige fraîche et le vent dans les derniers jours à haute altitude et en haute montagne.
Avec le réchauffement le danger d'avalanches augmente progressivement. Les avalanches humides peuvent se déclencher spontanément sur les pentes très raides et atteindre une taille moyenne de manière isolée.
Quelques endroits dangereux se situent sur les pentes très raides à l'ombre au-dessus d'environ 2600 m. Des avalanches peuvent être déclenchées avec en général une surcharge importante et atteindre une taille moyenne.

Manteau neigeux

Modèles de danger md.10: situation de printemps

En dessous d'environ 2500 m il y a peu de neige. Les conditions météorologiques printanières entraînent une humidification rapide du manteau neigeux. La surface de la neige regèle à peine et se ramollit rapidement.
Sur les pentes raides exposées à l'ouest, au nord et à l'est au-dessus d'environ 2500 m: Dans la partie inférieure du manteau neigeux ancien des couches fragiles ayant subi une métamorphose constructive à grains anguleux sont présentes.

Tendance

Le danger d'avalanches subsiste.

Degré de danger 1 - Faible

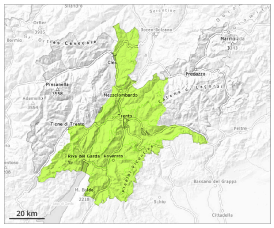

1

Tendance: danger d'avalanche constant
leVendredi 01 05 2026

Danger d'avalanches faible.

Le danger d'avalanches humides et mouillées est présent dès le matin. À partir des zones de départ pas encore déchargées des avalanches mouillées isolées sont possibles, mais en général uniquement de petite taille.
Prudence sur les pentes extrêmement raides à l'ombre.

Manteau neigeux

Modèles de danger md.10: situation de printemps

Au-dessus d'environ 2000 m il y a encore peu de neige. Ceci dans les combes et couloirs sur les pentes à l'ombre. Le rayonnement nocturne est généralement très peu présent. La surface de la neige se ramollit rapidement.

Tendance

Danger d'avalanches faible.