Mardi 17.03.2026

Update du 16 03 2026, 20:39

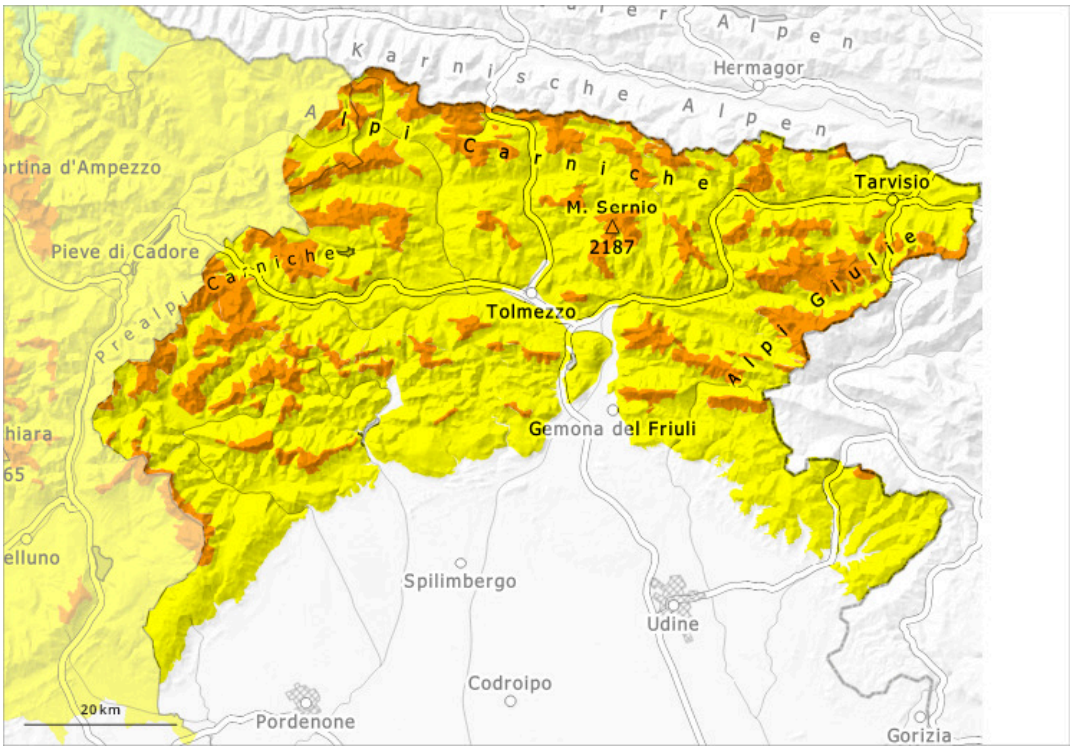

1	2	3	4	5
faible	limité	marqué	fort	très fort

Degré de danger 3 - Marqué

1900m

Tendance: danger d'avalanche constant
leMercredi 18 03 2026

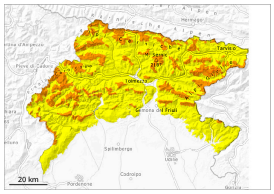

Neige soufflée
(Neige ventée)

1900m

Neige ancienne
(Sous-couche fragile persistante)

1900m

Neige soufflée
(Neige ventée)

1900m

En altitude danger d'avalanches marqué.

Il est tombé dans certaines régions jusqu'à 40 cm de neige, localement plus. Le vent a soufflé modérément à fortement. Les accumulations de neige soufflée des derniers jours constituent le danger principal. Elles doivent être évaluées avec précaution à toutes les expositions. Les endroits dangereux se situent surtout au pied des parois rocheuses, ainsi que près des crêtes, combes et couloirs. En cours de journée la probabilité de déclenchement d'avalanches humides augmente progressivement. Des avalanches peuvent en de nombreux endroits être déjà déclenchées par un seul amateur de sports d'hiver.
Les randonnées demandent de l' expérience dans l'évaluation du danger d'avalanche et un choix prudent des itinéraires.

Manteau neigeux

Les accumulations de neige soufflée se sont développées à toutes les expositions.
Dans le manteau neigeux des couches fragiles sont présentes, surtout sur les pentes à l'ombre. Le rayonnement solaire en cours de journée entraîne surtout sur les pentes au soleil à basse et moyenne altitude une humidification du manteau neigeux.

Tendance

Précipitations légères. Le vent souffle parfois fortement.