Mardi 17.03.2026

Update du 16 03 2026, 20:39

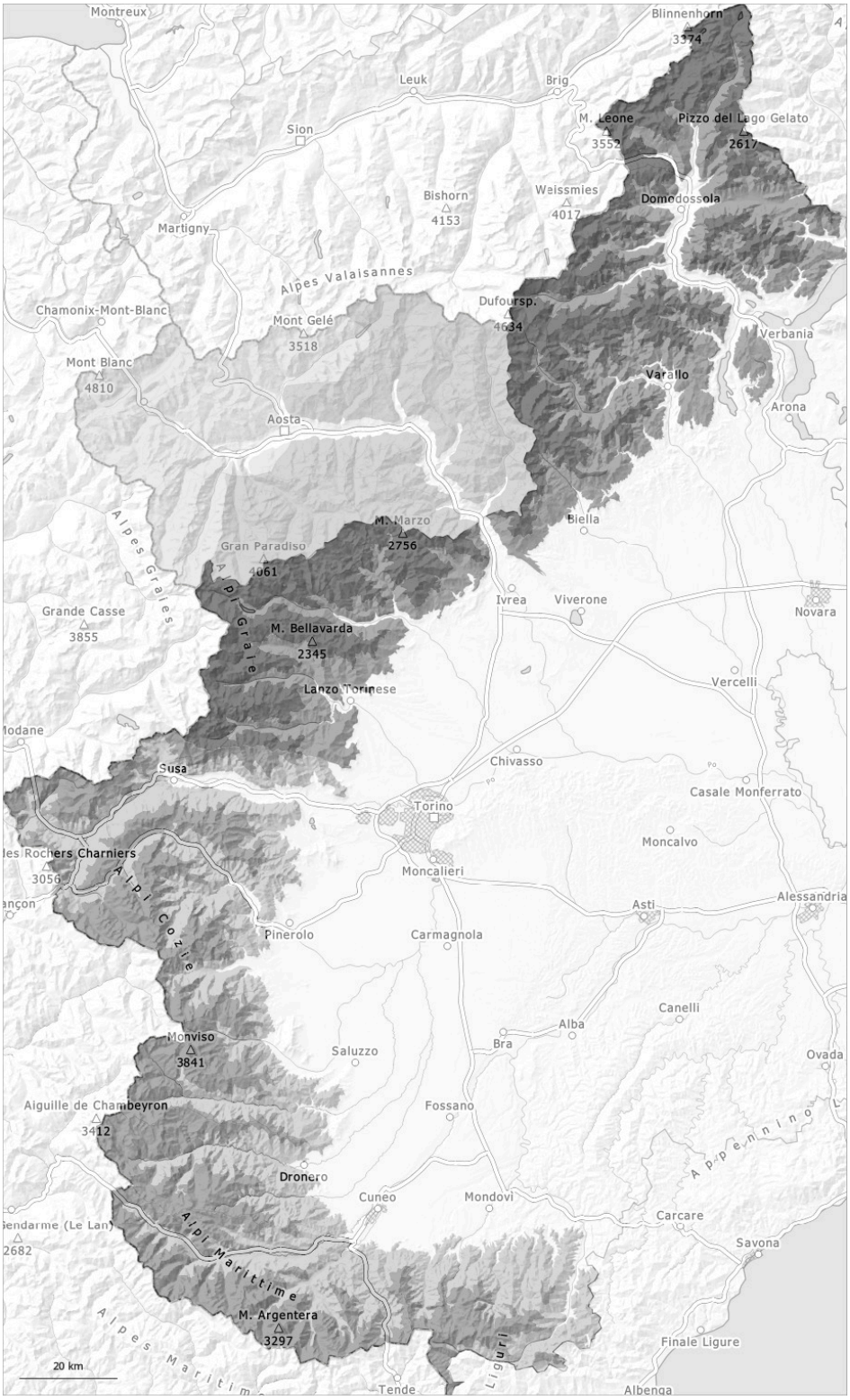

1	2	3	4	5
faible	limité	marqué	fort	très fort

Degré de danger 4 - Fort

2000m

Tendance: danger d'avalanche constant
leMercredi 18 03 2026

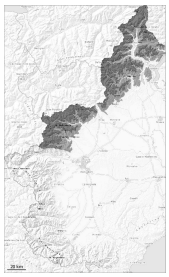

Neige soufflée
(Neige ventée)

2000m

Avalanches
mouillées
(Neige
humide)

2200m

Dans les régions concernées par les précipitations principales et à moyenne et haute altitude les endroits dangereux sont plus fréquents et le danger "fort", degré 4.

La neige fraîche très abondante ainsi que les accumulations de neige soufflée parfois grandes sont fragiles à toutes les expositions. La neige fraîche et les accumulations de neige soufflée peuvent être déclenchées très facilement. Des avalanches de grande taille sont toujours possibles dans ces régions.
Avec le radoucissement et le rayonnement solaire l'activité des avalanches humides et mouillées spontanées augmente progressivement. Ceci surtout sur les pentes raides notamment à basse et moyenne altitude.

Il est toujours déconseillé d'effectuer des randonnées à ski, descentes hors-piste et randonnées en raquettes.

Manteau neigeux

Modèles de danger md.6: froid, neige légère et vent

Depuis samedi il est tombé en général de 100 à 150 cm de neige, localement jusqu'à 180 cm. Le vent modéré a transporté la neige fraîche.
La neige fraîche s'est un peu tassée à basse et moyenne altitude.

Aux altitudes moyennes et élevées: Dans le manteau neigeux ancien des couches fragiles isolées sont présentes, spécialement sur les pentes à l'ombre.

Tendance

L'activité des avalanches diminue progressivement.

Degré de danger 3 - Marqué

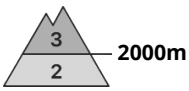

Tendance: Diminution du danger d'avalanche
leMercredi 18 03 2026

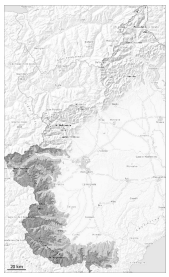

Neige soufflée
(Neige ventée)

2000m

Avalanches
mouillées
(Neige
humide)

2400m

Des avalanches de plaque de neige et des avalanches de neige meuble humide sont le danger principal.

La neige fraîche et les accumulations de neige soufflée peuvent être déclenchées facilement ou glisser spontanément de manière isolée et en général à moyenne et haute altitude. Les avalanches sont généralement de taille moyenne et déjà déclenchables par un seul amateur de sports d'hiver.
Avec le radoucissement et le rayonnement solaire l'activité des avalanches humides et mouillées spontanées augmente progressivement. Ceci surtout sur les pentes raides notamment à basse et moyenne altitude.

Les randonnées à ski, descentes hors-piste et randonnées en raquettes demandent de l' expérience dans l'évaluation du danger d'avalanche et un choix prudent des itinéraires.

Manteau neigeux

Modèles de danger md.6: froid, neige légère et vent

Depuis samedi il est tombé jusqu'à 60 cm de neige, localement plus. La neige fraîche repose en général sur une croûte dure.
La neige fraîche ne se lie que lentement avec la neige ancienne surtout sur les pentes à l'ombre. La couche de neige fraîche est meuble, avec une croûte non porteuse à la surface.
Le vent modéré a transporté la neige fraîche.

Aux altitudes moyennes et élevées: Dans le manteau neigeux ancien des couches fragiles isolées sont présentes, spécialement sur les pentes à l'ombre.

Tendance

> L'activité des avalanches diminue progressivement.