Samedi 18.04.2026

Publié 17 04 2026, 17:00

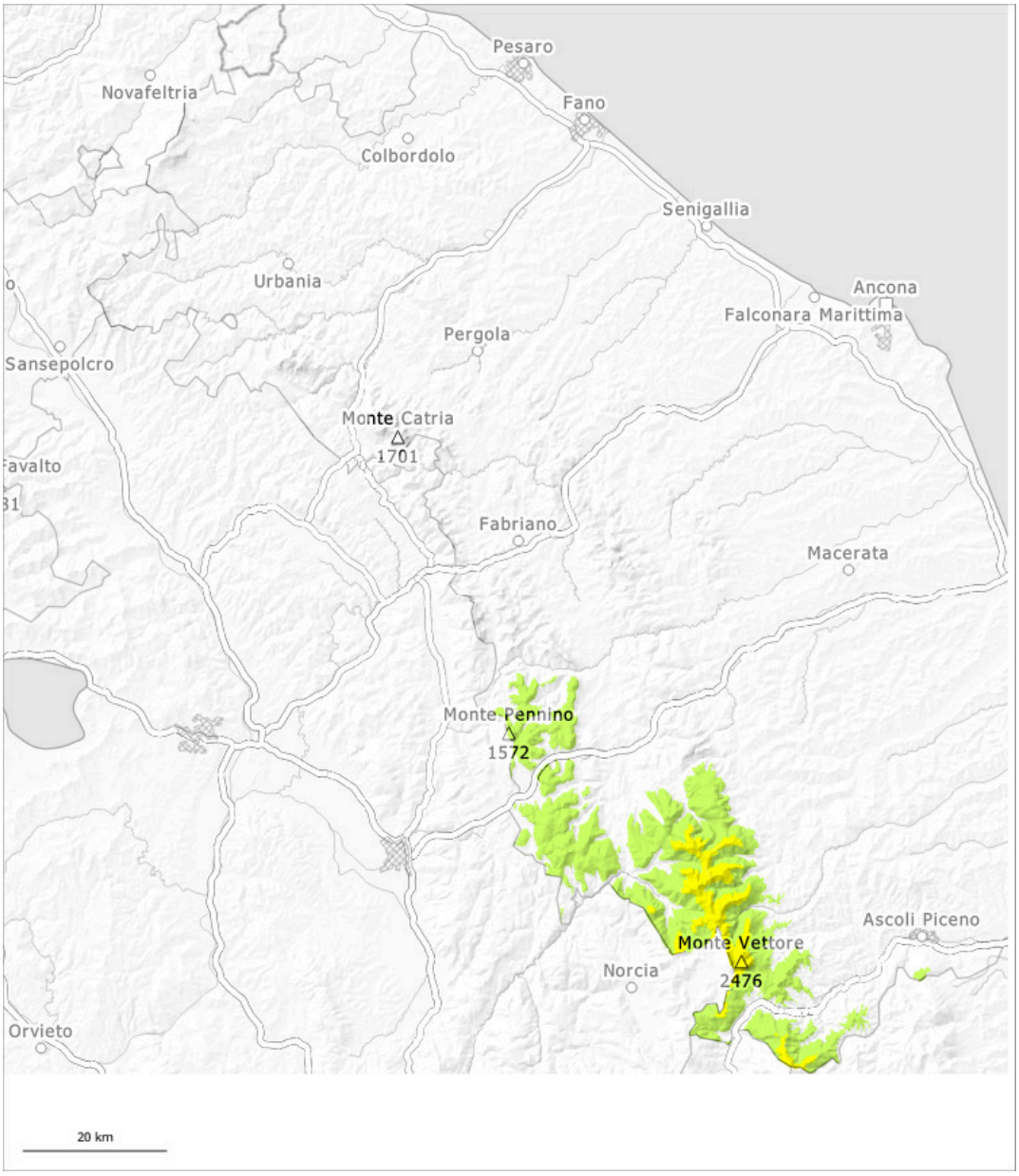

1	2	3	4	5
faible	limité	marqué	fort	très fort

Degré de danger 2 - Limité

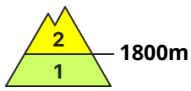

Tendance: danger d'avalanche constant
leDimanche 19 04 2026

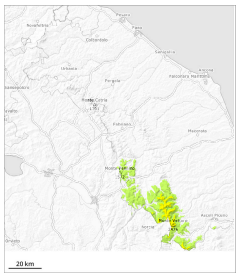

Avalanches mouillées (Neige humide)

1800m

Avalanches mouillées (Neige humide)

1800m

Attention à la neige mouillée et glissante. Des avalanches de glissement peuvent avancer jusqu'aux altitudes moyennes à partir des zones de départ pas encore déchargées.

Spécialement à partir des zones de départ pas encore déchargées des avalanches de glissement et coulées mouillées de moyenne et rarement grande taille sont toujours possibles à toutes les expositions. Une grande prudence et retenue sont recommandées.

Manteau neigeux

Modèles de danger md.10: situation de printemps

Avec les températures douces et la pluie jusqu'à haute altitude une situation avalancheuse défavorable est apparue dans les deux derniers jours. Le manteau neigeux est mouillé. Les avalanches de glissement peuvent se déclencher à tout moment du jour et de la nuit.