Samedi 28.02.2026

Publié 27 02 2026, 17:00

Matin

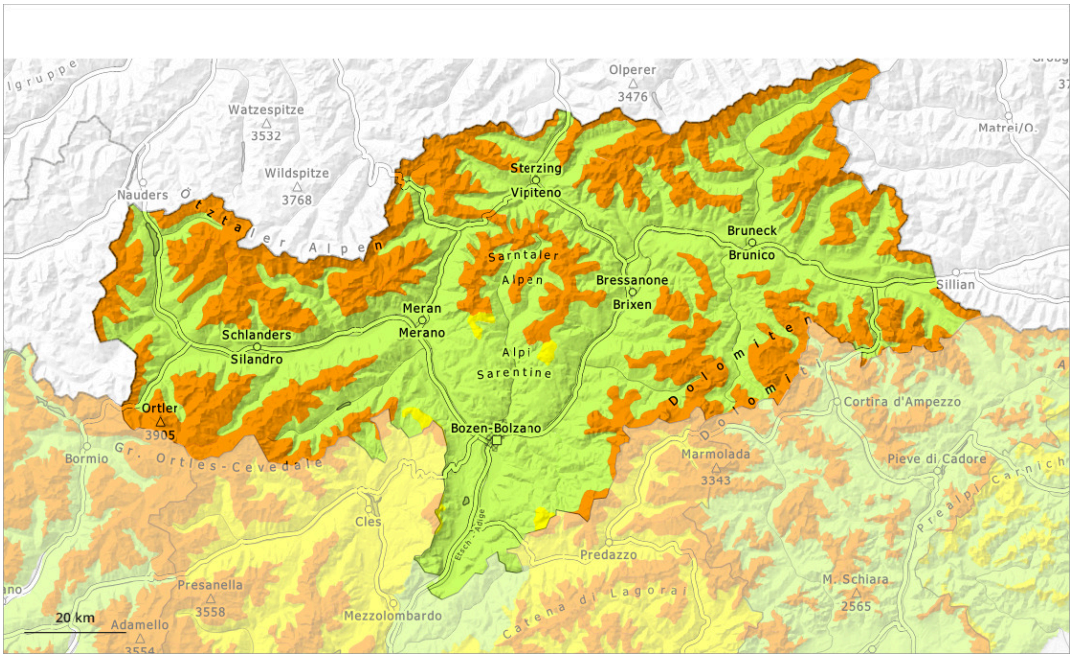

Après-midi

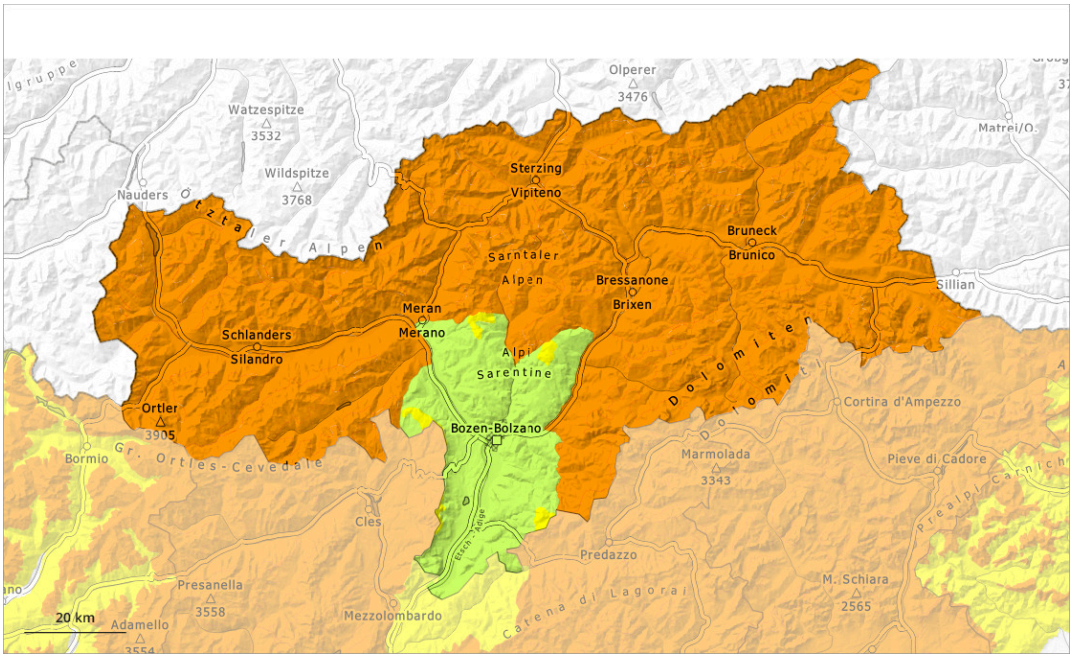

1	2	3	4	5
faible	limité	marqué	fort	très fort

Degré de danger 3 - Marqué

AM:

2000m

Tendance: danger d'avalanche constant
leDimanche 01 03 2026

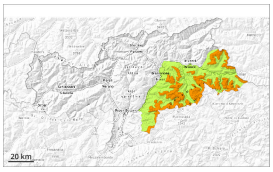

Neige ancienne (Sous-couche fragile persistante)

2000m

PM:

Tendance: danger d'avalanche constant
leDimanche 01 03 2026

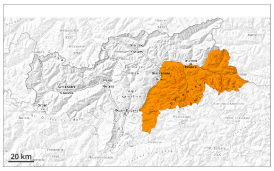

Neige ancienne (Sous-couche fragile persistante)

2000m

Avalanches mouillées (Neige humide)

2600m

Neige ancienne fragile et neige mouillée constituant le danger principal.

Des avalanches peuvent être déclenchées dans la neige ancienne et sur les pentes exposées à l'ouest, au nord et à l'est atteindre une grande taille de manière isolée. Ceci parfois déjà par un seul adepte des sports d'hiver. Les endroits dangereux se situent surtout au-dessus d'environ 2000 m. Quelques endroits dangereux se situent aussi sur les pentes raides au soleil en altitude.
Prudence surtout sur les terrains rarement fréquentés comme aux transitions entre les endroits peu enneigés et les endroits très enneigés. Dans leurs parcours, les avalanches peuvent entraîner la neige mouillée. Ceci prolonge les distances d'arrêt des avalanches. Des bruits sourds peuvent attirer l'attention sur le danger. Des déclenchements à distance sont possibles de manière isolée.

Des avalanches mouillées sont à attendre avec le réchauffement diurne et le rayonnement solaire. Ceci surtout sur les pentes très raides ensoleillées en dessous d'environ 2600 m comme au pied des parois rocheuses. Les zones de dépôt doivent être prises en considération.

Manteau neigeux

Modèles de danger md.1: sous-couche fragile persistante md.10: situation de printemps

Samedi il fait très doux en général.

Sur les pentes à l'ombre: Par endroits le manteau neigeux reste fragile. Dans le manteau neigeux ancien des couches fragiles importantes sont présentes, surtout sur les pentes exposées à l'ouest, au nord et à l'est.

Le rayonnement nocturne est bon. La surface de la neige regèle et devient porteuse et se ramollit en cours de journée. Le soleil et la chaleur entraînent en cours de journée surtout sur les pentes raides au soleil en dessous d'environ 2600 m une saturation d'eau du manteau neigeux. Ceci également au pied des parois rocheuses.

Tendance

En cours de journée l'activité des avalanches humides augmente. Neige ancienne fragile à surveiller.

Degré de danger 3 - Marqué

AM:

2000m

Tendance: danger d'avalanche constant
leDimanche 01 03 2026

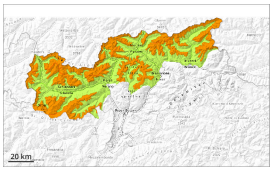

Neige ancienne (Sous-couche fragile persistante)

2000m

PM:

Tendance: danger d'avalanche constant
leDimanche 01 03 2026

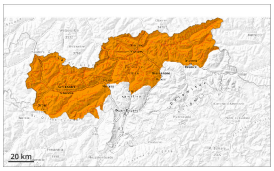

Neige ancienne (Sous-couche fragile persistante)

2000m

Avalanches mouillées (Neige humide)

2400m

Attention à la neige ancienne fragile. Le danger d'avalanches mouillées augmente de manière marquée en cours de journée.

Des avalanches peuvent souvent être déclenchées dans la neige ancienne et atteindre une grande taille. Ceci même par un seul adepte des sports d'hiver. Les endroits dangereux se situent surtout sur les pentes raides exposées à l'ouest, au nord et à l'est au-dessus d'environ 2000 m. Quelques endroits dangereux se situent aussi sur les pentes raides au soleil au-dessus d'environ 2600 m. Prudence surtout sur les terrains rarement fréquentés comme aux transitions entre les endroits peu enneigés et les endroits très enneigés, notamment à l'entrée des combes et des couloirs.
Dans leurs parcours, les avalanches peuvent entraîner la neige mouillée. Ceci prolonge les distances d'arrêt des avalanches. Des déclenchements à distance sont possibles. Des bruits sourds et des fissures lors du passage sur le manteau neigeux sont des signes d'alarme qui attirent l'attention sur le danger.

Des accumulations de neige soufflée sont encore de manière isolée fragiles sur les pentes raides à l'ombre en altitude.

Des avalanches mouillées sont à attendre avec le réchauffement diurne et le rayonnement solaire. Ceci surtout sur les pentes très raides ensoleillées et au pied des parois rocheuses. Les zones de dépôt doivent être prises en considération.

Manteau neigeux

Modèles de danger md.1: sous-couche fragile persistante md.10: situation de printemps

Dans le manteau neigeux ancien des couches fragiles importantes sont présentes, surtout sur les pentes exposées à l'ouest, au nord et à l'est.

Le rayonnement nocturne est généralement bon. Le soleil et la chaleur entraînent en cours de journée une saturation d'eau rapide du manteau neigeux. Ceci particulièrement sur les pentes raides ensoleillées en dessous d'environ 2400 m.

Tendance

Des avalanches peuvent être déclenchées par un seul amateur de sports d'hiver dans la neige ancienne fragile.
Le danger de coulées et avalanches mouillées est présent dès le matin, notamment sur la crête principale des Alpes et au nord de celle-ci après une nuit couverte. Dans les autres régions le danger d'avalanches mouillées augmente en cours de journée, surtout sur les pentes raides ensoleillées à moyenne et haute altitude.

Degré de danger 2 - Limité

Limite de la forêt

Tendance: danger d'avalanche constant
leDimanche 01 03 2026

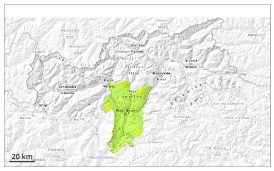

Neige ancienne (Sous-couche fragile persistante)

Limite de la forêt

Avalanches mouillées (Neige humide)

Des couches fragiles dans la neige ancienne peuvent être déclenchées de manière isolée. Le danger d'avalanches mouillées augmente en cours de journée.

Des avalanches peuvent de manière isolée être déclenchées dans la neige ancienne et sur les pentes exposées à l'ouest, au nord et à l'est atteindre une taille moyenne. Ceci par un seul adepte des sports d'hiver. Dans leurs parcours, les avalanches peuvent entraîner la neige mouillée.

Des avalanches mouillées isolées sont à attendre avec le réchauffement diurne et le rayonnement solaire.

Manteau neigeux

Modèles de danger md.1: sous-couche fragile persistante | md.10: situation de printemps

Dans le manteau neigeux ancien des couches fragiles importantes sont présentes, surtout sur les pentes exposées à l'ouest, au nord et à l'est.

Le rayonnement nocturne est généralement bon. Le soleil et la chaleur entraînent en cours de journée une saturation d'eau rapide du manteau neigeux.

Tendance

Neige ancienne fragile et neige mouillée à surveiller.