Samedi 14.03.2026

Publié 13 03 2026, 17:00

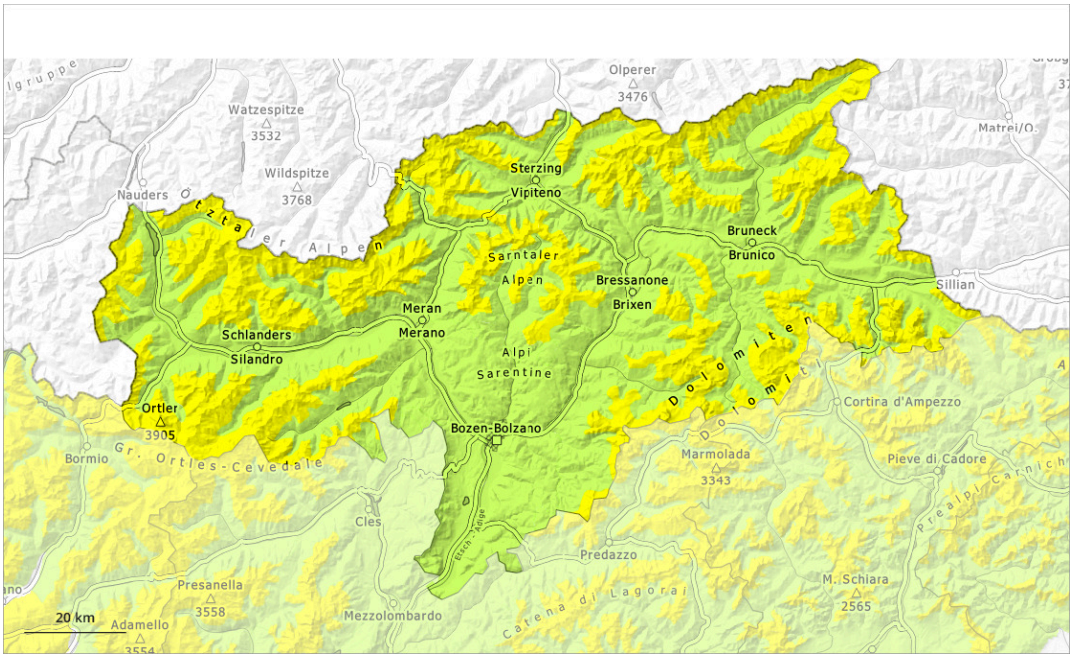

1	2	3	4	5
faible	limité	marqué	fort	très fort

Degré de danger 2 - Limité

2000m

Tendance: danger d'avalanche constant
leDimanche 15 03 2026

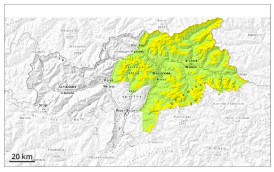

Neige ancienne (Sous-couche fragile persistante)

2000m

Neige ancienne fragile à surveiller.

Des amateurs de sports d'hiver peuvent de manière isolée déclencher des avalanches. Celles-ci peuvent atteindre une grande taille de manière isolée. Les endroits dangereux se situent surtout sur les pentes très raides exposées à l'ouest, au nord et à l'est au-dessus d'environ 2000 m. Prudence surtout aux transitions entre les endroits peu enneigés et les endroits très enneigés, notamment à l'entrée des combes et des couloirs.
En cours de journée la probabilité de déclenchement de coulées mouillées augmente un peu en dessous d'environ 2000 m.

Manteau neigeux

Modèles de danger md.7: zones avec peu de neige à coté des zones enneigées

Au-dessus d'environ 2000 m: Dans la partie inférieure du manteau neigeux des couches fragiles susceptibles d'être déclenchées sont présentes sur les pentes exposées à l'ouest, au nord et à l'est.
La partie supérieure du manteau neigeux a subi une métamorphose constructive. Ceci sur les pentes à l'ombre.

En dessous d'environ 2000 m et sur les pentes raides ensoleillées: Le manteau neigeux ancien est humide. La surface de la neige regèle peu et est déjà ramollie le matin. Les conditions météorologiques printanières entraînent à basse et moyenne altitude une saturation d'eau progressive du manteau neigeux.

Tendance

Neige ancienne fragile à surveiller.

Jusqu'à dimanche il tombera de 5 à 10 cm de neige, localement plus. Des accumulations récentes de neige soufflée sont de manière isolée fragiles sur les pentes à proximité des crêtes à l'ombre.
Des coulées de neige meuble humide sont à attendre sur les pentes très raides au soleil.

Degré de danger 2 - Limité

2000m

Tendance: danger d'avalanche constant
leDimanche 15 03 2026

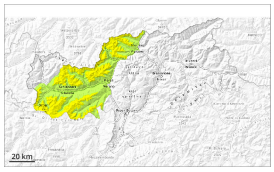

Neige ancienne (Sous-couche fragile persistante)

2000m

Neige ancienne fragile à surveiller.

Des amateurs de sports d'hiver peuvent de manière isolée déclencher des avalanches. Celles-ci peuvent atteindre une grande taille de manière isolée. Les endroits dangereux se situent surtout sur les pentes très raides exposées à l'ouest, au nord et à l'est au-dessus d'environ 2000 m. Prudence surtout aux transitions entre les endroits peu enneigés et les endroits très enneigés, notamment à l'entrée des combes et des couloirs.

Manteau neigeux

Modèles de danger md.7: zones avec peu de neige à coté des zones enneigées

Au-dessus d'environ 2000 m: Dans la partie inférieure du manteau neigeux des couches fragiles susceptibles d'être déclenchées sont présentes sur les pentes exposées à l'ouest, au nord et à l'est.
La partie supérieure du manteau neigeux a subi une métamorphose constructive. Ceci sur les pentes à l'ombre.

En dessous d'environ 2000 m et sur les pentes raides ensoleillées: Le manteau neigeux ancien est humide. La surface de la neige regèle peu et est déjà ramollie le matin.

Tendance

Neige ancienne fragile constituant le danger principal.

Jusqu'à dimanche il tombera de 10 à 20 cm de neige, localement plus. Des accumulations récentes de neige soufflée sont partiellement fragiles sur les pentes à proximité des crêtes à l'ombre. En outre, des avalanches de neige meuble humide en général de petite taille sont à attendre, surtout sur les pentes très raides ensoleillées lors d'éclaircies plus importantes.

Degré de danger 2 - Limité

2000m

Tendance: danger d'avalanche constant
leDimanche 15 03 2026

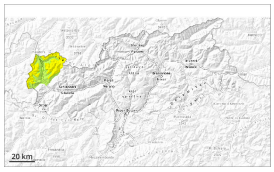

Neige ancienne (Sous-couche fragile persistante)

2000m

Neige ancienne fragile à surveiller.

Des amateurs de sports d'hiver peuvent de manière isolée déclencher des avalanches. Celles-ci peuvent atteindre une grande taille de manière isolée. Les endroits dangereux se situent surtout sur les pentes très raides exposées à l'ouest, au nord et à l'est au-dessus d'environ 2000 m. Prudence surtout aux transitions entre les endroits peu enneigés et les endroits très enneigés, notamment à l'entrée des combes et des couloirs.

Avec le réchauffement diurne et le rayonnement solaire la probabilité de déclenchement d'avalanches de plaque de neige augmente un peu sur les pentes très raides exposées à l'ouest et à l'est en dessous d'environ 2200 m.

Manteau neigeux

Modèles de danger md.7: zones avec peu de neige à coté des zones enneigées

Au-dessus d'environ 2000 m: Dans la partie inférieure du manteau neigeux des couches fragiles susceptibles d'être déclenchées sont présentes sur les pentes exposées à l'ouest, au nord et à l'est.
La partie supérieure du manteau neigeux a subi une métamorphose constructive. Ceci sur les pentes à l'ombre.

En dessous d'environ 2000 m et sur les pentes raides ensoleillées: Le manteau neigeux ancien est humide. Les conditions météorologiques entraînent en cours de journée une humidification progressive du manteau neigeux.

Tendance

Neige ancienne fragile à surveiller.

Jusqu'à dimanche il tombera de 5 à 15 cm de neige. Des accumulations de neige soufflée en général petites se forment avec le vent à proximité des crêtes.
Des coulées de neige meuble humide sont à attendre dans les régions concernées par les précipitations

> principales, surtout sur les pentes très raides ensoleillées en cas de rayonnement solaire.

Degré de danger 1 - Faible

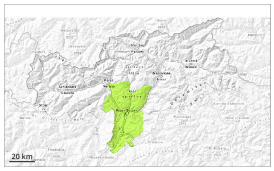

1

Tendance: danger d'avalanche constant
leDimanche 15 03 2026

Danger d'avalanches faible.

Des avalanches sèches ne sont plus possibles que de façon isolée. Elles peuvent être déclenchées surtout avec une surcharge importante, mais sont en général plutôt petites. Quelques endroits dangereux se situent sur les pentes raides à l'ombre à haute altitude.

Manteau neigeux

Modèles de danger md.10: situation de printemps

Sur les pentes à l'ombre: Dans le manteau neigeux ancien des couches fragiles susceptibles d'être déclenchées sont présentes, surtout sur les pentes exposées au nord-ouest, au nord et au nord-est.

Sur les pentes ensoleillées: Les conditions météorologiques ont entraîné une humidification du manteau neigeux.

Tendance

Danger d'avalanches faible. Il tombe un peu de neige.