Samedi 14.03.2026

Publié 13 03 2026, 17:00

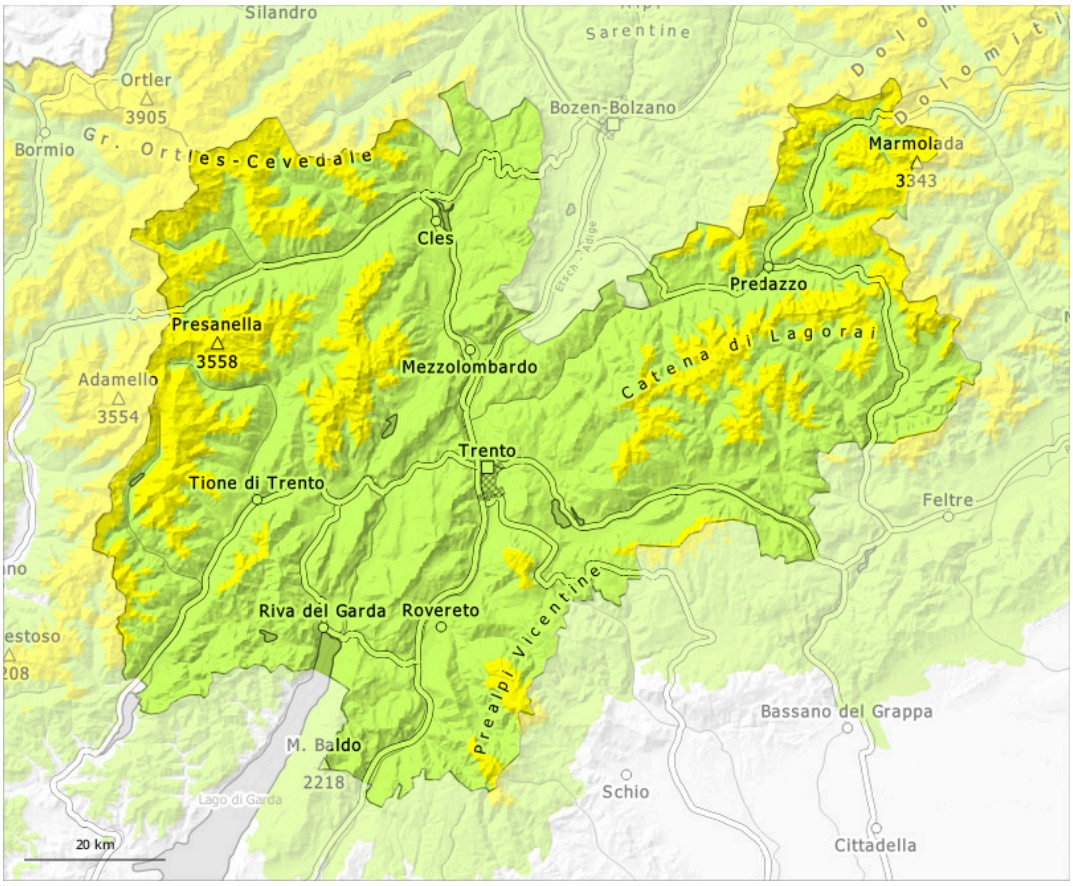

1	2	3	4	5
faible	limité	marqué	fort	très fort

Degré de danger 2 - Limité

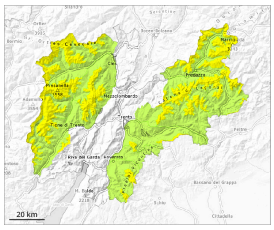

Tendance: Augmentation du danger d'avalanche
leDimanche 15 03 2026

Neige ancienne (Sous-couche fragile persistante)

Neige ancienne fragile à surveiller.

Neige ancienne fragile à surveiller.
Des avalanches peuvent être déclenchées déjà par un seul amateur de sports d'hiver dans la neige ancienne. Elles peuvent de manière isolée entraîner avec elles les couches profondes du manteau neigeux et atteindre une taille assez importante. Des endroits dangereux se situent spécialement au-dessus d'environ 2000 m. Ces endroits dangereux se trouvent surtout aux expositions nord-ouest à nord-est en passant par le nord. Prudence surtout sur les pentes raides à l'ombre comme aux transitions entre les endroits peu enneigés et les endroits très enneigés, notamment à l'entrée des combes et des couloirs.

En matinée la probabilité de déclenchement d'avalanches de plaque de neige augmente surtout sur les pentes raides exposées au sud et au sud-ouest sous la limite de la forêt.

Des avalanches de neige meuble mouillée isolées en général de petite taille sont possibles avec le réchauffement diurne.

Manteau neigeux

Modèles de danger md.1: sous-couche fragile persistante md.10: situation de printemps

Sur les pentes à l'ombre: Dans la partie inférieure du manteau neigeux des couches fragiles importantes sont présentes, surtout sur les pentes exposées au nord-ouest, au nord et au nord-est. Ceci particulièrement au-dessus d'environ 2000 m.

Le rayonnement nocturne était généralement réduit. En dessous d'environ 2000 m et sur les pentes raides ensoleillées: Le manteau neigeux ancien est humide. La surface de la neige regèle peu et est déjà ramollie le matin.

En matinée il tombera localement de 2 à 5 cm de neige, notamment au-dessus d'environ 1800 m.

Tendance

Jusqu'à dimanche il tombera en général de 15 à 30 cm de neige, localement plus. Le vent fort transporte la neige fraîche. Des accumulations récentes de neige soufflée sont fragiles sur les pentes raides à l'ombre. Le danger d'avalanches augmente.

Degré de danger 1 - Faible

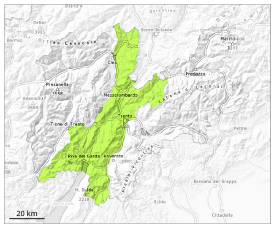

1

Tendance: Augmentation du danger d'avalanche
leDimanche 15 03 2026

Des couches fragiles dans la neige ancienne peuvent être déclenchées de manière isolée.

Des avalanches peuvent de manière isolée être déclenchées dans la neige ancienne et sur les pentes exposées au nord-ouest, au nord et au nord-est atteindre une taille moyenne de manière isolée. Elles peuvent être déclenchées déjà par un seul amateur de sports d'hiver.
Des avalanches de neige meuble mouillée isolées en général de petite taille sont possibles avec le réchauffement diurne.

Manteau neigeux

Modèles de danger md.10: situation de printemps md.1: sous-couche fragile persistante

Sur les pentes à l'ombre: Dans le manteau neigeux ancien des couches fragiles susceptibles d'être déclenchées sont présentes sur les pentes exposées au nord-ouest, au nord et au nord-est. Ceci particulièrement au-dessus de la limite de la forêt.

Le rayonnement nocturne était réduit. Les conditions météorologiques ont entraîné en cours de nuit une humidification légère du manteau neigeux.

En matinée il tombera localement de 2 à 5 cm de neige, notamment au-dessus d'environ 1800 m.

Tendance

Il tombe en général au-dessus d'environ 1600 m de 15 à 25 cm de neige, localement plus. Le vent fort transporte la neige fraîche. Des accumulations récentes de neige soufflée sont de manière isolée fragiles.
Neige ancienne fragile à surveiller.
Le danger d'avalanches augmente.
Jusqu'à dimanche il tombera en général de 15 à 30 cm de neige, localement plus. Le vent fort transporte la neige fraîche. Des accumulations récentes de neige soufflée sont fragiles sur les pentes raides à l'ombre.
Le danger d'avalanches augmente.