aineva.it

Mittwoch 18.03.2026

Veröffentlicht am 17.03.2026 um 17:00

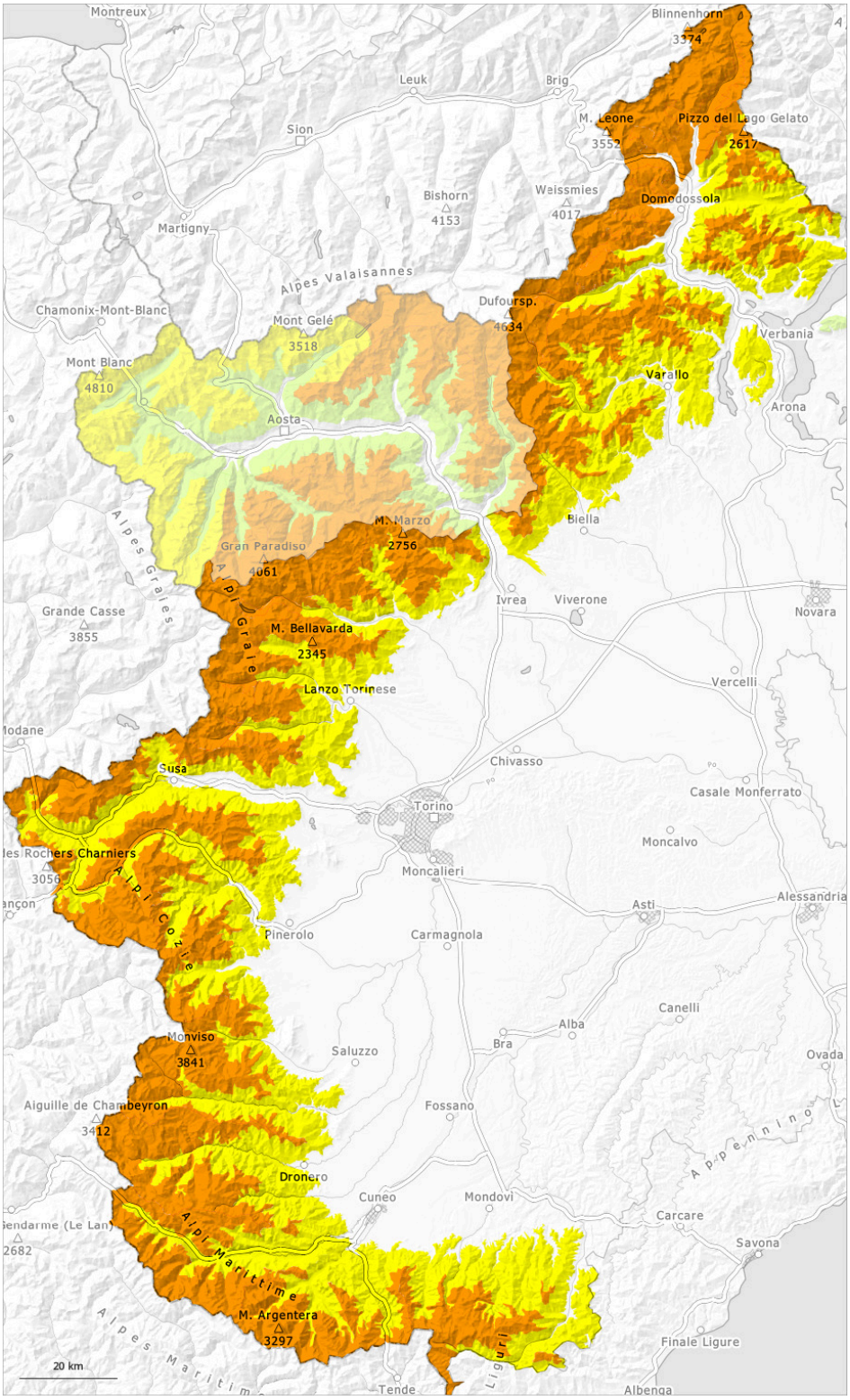

1	2	3	4	5
gering	mäßig	erheblich	groß	sehr groß

Gefahrenstufe 3 - Erheblich

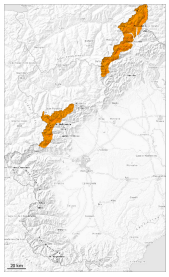

3

Tendenz: Lawinengefahr bleibt gleich
am Donnerstag, den 19.03.2026

Triebschnee

Triebschnee ist die Hauptgefahr.

Der teilweise starke Wind hat Schnee verfrachtet. Die großen Triebschneeansammlungen können an allen Expositionen oberhalb von rund 2000 m schon von einzelnen Wintersportlern ausgelöst werden. Dies vor allem an Übergängen von wenig zu viel Schnee wie z.B. bei der Einfahrt in Rinnen und Mulden. Die aktuelle Lawinensituation erfordert eine vorsichtige Routenwahl.
Die spontane Aktivität von feuchten und nassen Lawinen nimmt mit der Abkühlung deutlich ab.

Schneedecke

Gefahrenmuster gm.6: lockerer schnee und wind

Seit Samstag fielen verbreitet 100 bis 150 cm Schnee, lokal bis zu 180 cm. Der mäßige Wind hat den Neuschnee intensiv verfrachtet.
Der Neuschnee hat sich in tiefen und mittleren Lagen stark gesetzt.
Mittlere und hohe Lagen: In der Altschneedecke sind besonders an Schattenhängen einzelne Schwachschichten vorhanden.
Die Schneeoberfläche weicht später auf als am Vortag. Dies vor allem in tiefen und mittleren Lagen.

Gefahrenstufe 3 - Erheblich

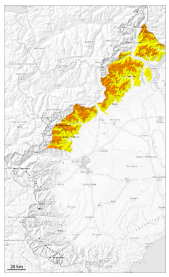

Tendenz: Lawinengefahr bleibt gleich
am Donnerstag, den 19.03.2026

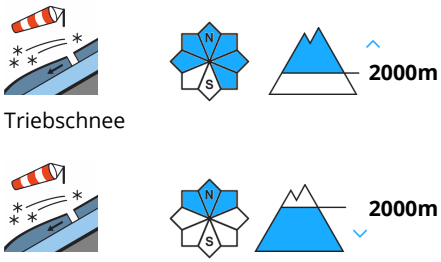

Triebschnee

Triebschnee

Schneebrettlawinen sind die Hauptgefahr.

Die teils großen Triebschneeansammlungen können an allen Expositionen in mittleren und hohen Lagen schon von einzelnen Wintersportlern ausgelöst werden. Dies vor allem an Übergängen von wenig zu viel Schnee wie z.B. bei der Einfahrt in Rinnen und Mulden. Skitouren, Variantenabfahrten und Schneeschuhwanderungen erfordern Erfahrung in der Beurteilung der Lawinengefahr und eine vorsichtige Routenwahl.
Die spontane Aktivität von feuchten und nassen Lawinen nimmt mit der Abkühlung deutlich ab.

Schneedecke

Gefahrenmuster gm.6: lockerer schnee und wind

Seit Samstag fielen verbreitet 100 bis 150 cm Schnee, lokal auch mehr. Der mäßige Wind hat den Neuschnee intensiv verfrachtet.
Der Neuschnee hat sich in tiefen und mittleren Lagen stark gesetzt.
Mittlere und hohe Lagen: In der Altschneedecke sind besonders an Schattenhängen einzelne Schwachschichten vorhanden.
Die Schneeoberfläche weicht später auf als am Vortag.

Gefahrenstufe 3 - Erheblich

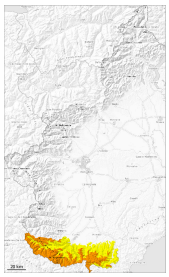

1900m

Tendenz: Lawinengefahr bleibt gleich
am Donnerstag, den 19.03.2026

Triebschnee

1900m

Neuschnee

1900m

Schneebrettlawinen und Lockerschneelawinen sind die Hauptgefahr.

Es fällt etwas Schnee. Die Gefahrenstellen sind überschneit und bei der schlechten Sicht kaum zu erkennen. Vor allem an steilen Hängen sind mit Neuschnee und starkem Wind mittlere und vereinzelt große Schneebrettlawinen möglich.
Die frischen und schon etwas älteren Triebschneeansammlungen können in mittleren und hohen Lagen schon von einzelnen Wintersportlern ausgelöst werden.
Skitouren, Variantenabfahrten und Schneeschuhwanderungen erfordern eine vorsichtige Routenwahl.
Die spontane Aktivität von feuchten und nassen Lawinen nimmt mit der Abkühlung deutlich ab.

Schneedecke

Gefahrenmuster gm.6: lockerer schnee und wind

Seit Samstag fielen bis zu 60 cm Schnee, lokal auch mehr. Der mäßige Wind hat den Neuschnee verfrachtet. Ab dem Morgen fallen oberhalb von rund 1500 m bis zu 20 cm Schnee. Der Ostwind verfrachtet den Neuschnee intensiv.
Der Neuschnee wird vor allem an Sonnenhängen in tiefen und mittleren Lagen auf eine Kruste abgelagert.
In der Altschneedecke sind besonders an Schattenhängen einzelne Schwachschichten vorhanden.

Gefahrenstufe 3 - Erheblich

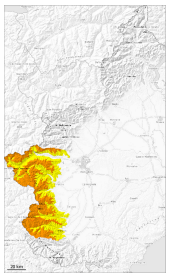

Tendenz: Lawinengefahr bleibt gleich
am Donnerstag, den 19.03.2026

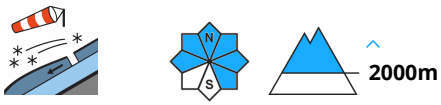

Triebschnee

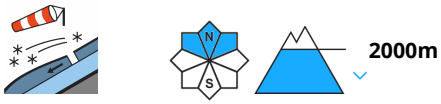

Triebschnee

Vorsicht vor Triebschnee.

Es fällt lokal wenig Schnee. Der teilweise starke Wind verfrachtet den Schnee. Die Gefahrenstellen sind teils überschneit und bei der schlechten Sicht kaum zu erkennen. Die teils großen Triebschneeansammlungen können in mittleren und hohen Lagen von einzelnen Wintersportlern ausgelöst werden. Dies vor allem an Übergängen von wenig zu viel Schnee wie z.B. bei der Einfahrt in Rinnen und Mulden. Skitouren, Variantenabfahrten und Schneeschuhwanderungen erfordern eine defensive Routenwahl.
Die spontane Aktivität von feuchten und nassen Lawinen nimmt mit der Abkühlung deutlich ab.

Schneedecke

Gefahrenmuster gm.6: lockerer schnee und wind

Seit Samstag fielen bis zu 60 cm Schnee, lokal auch mehr. Der Neuschnee liegt verbreitet auf einer harten Kruste. Ab dem Morgen fallen bis zu 10 cm Schnee, lokal auch weniger. Der Ostwind verfrachtet Neu- und Altschnee.
Mittlere und hohe Lagen: In der Altschneedecke sind besonders an Schattenhängen einzelne Schwachschichten vorhanden.