aineva.it

Mercredi 18.03.2026

Publié 17 03 2026, 17:00

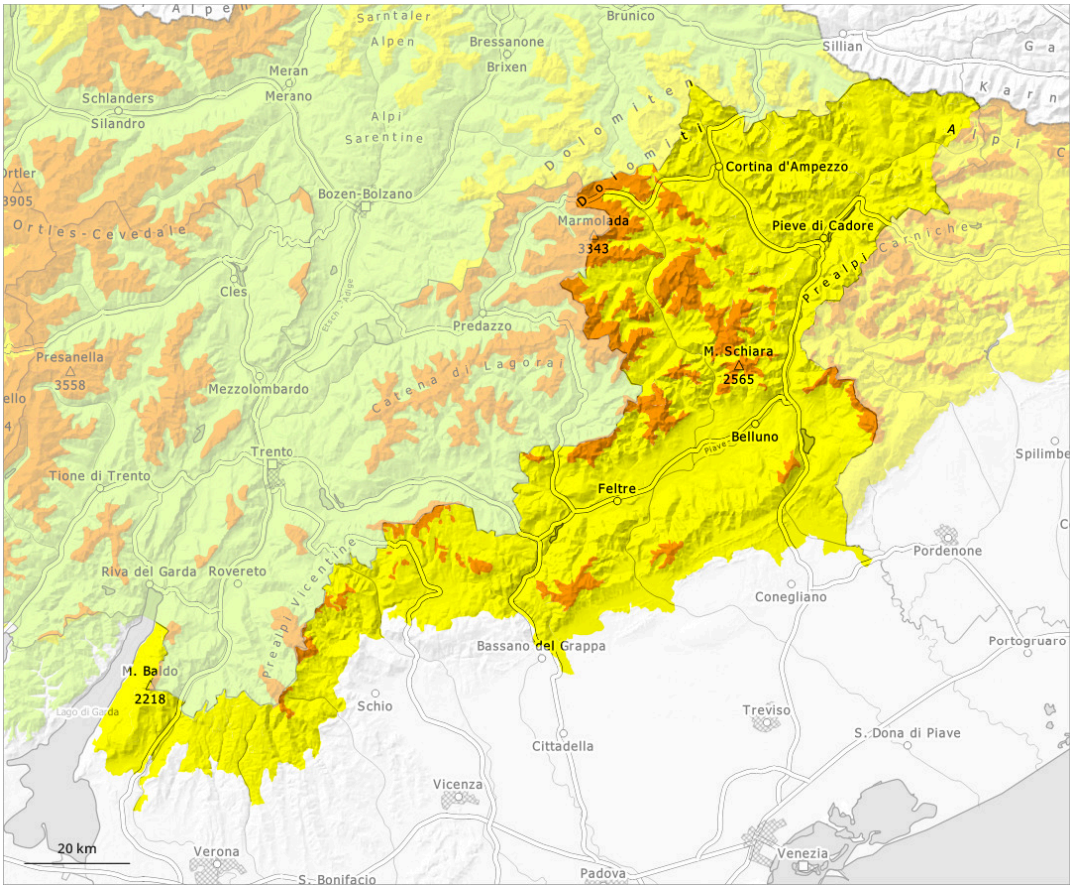

1	2	3	4	5
faible	limité	marqué	fort	très fort

Degré de danger 3 - Marqué

Limite de la forêt

Tendance: danger d'avalanche constant
leJeudi 19 03 2026

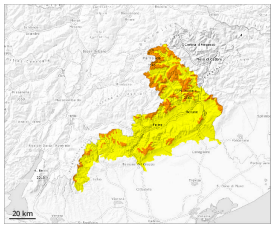

Neige soufflée
(Neige ventée)

Limite de la forêt

Neige ancienne
(Sous-couche fragile persistante)

Limite de la forêt

Avalanches mouillées
(Neige humide)

2000m

Les accumulations récentes et anciennes de neige soufflée sont détectables facilement et doivent être évaluées avec un oeil critique. Le soleil et la chaleur entraînent en cours de journée sur les pentes très raides au soleil une humidification croissante du manteau neigeux.

Des accumulations récentes et anciennes de neige soufflée sont détectables facilement et en partie facilement déclenchables. Le soleil et la chaleur entraînent en cours de journée sur les pentes très raides au soleil généralement une humidification croissante du manteau neigeux. Sur les pentes très raides ensoleillées les endroits dangereux sont plus fréquents. En cours de journée, des avalanches de neige mouillée et de glissement sont possibles.
Des couches fragiles marquées dans la neige ancienne demandent de la prudence. Sur les pentes raides à l'ombre les endroits dangereux sont plus fréquents. Les avalanches peuvent se déclencher dans les couches profondes et atteindre une taille assez importante.
Les couches de neige proches de la surface peuvent aussi être déclenchées par des amateurs de sports d'hiver isolés, surtout aux transitions entre les endroits peu enneigés et les endroits très enneigés, notamment à l'entrée des combes et des couloirs. Ceci surtout sur les versants où s'est accumulée la neige soufflée au-dessus de la limite de la forêt.

Manteau neigeux

Dimanche il est tombé localement au-dessus d'environ 2000 m jusqu'à 50 cm de neige. La neige fraîche et

> les accumulations de neige soufflée parfois épaisses ne se lient que lentement avec la neige ancienne. Des couches fragiles marquées dans la neige ancienne sont traîtres. Spécialement au-dessus d'environ 2000 m sur les pentes exposées au nord-ouest, au nord et au nord-est:

Degré de danger 2 - Limité

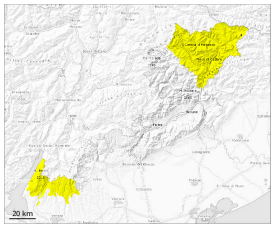

Neige soufflée (Neige ventée)

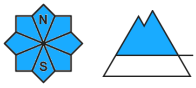

Limite de la forêt

Neige ancienne (Sous-couche fragile persistante)

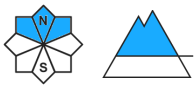

Limite de la forêt

Avalanches mouillées (Neige humide)

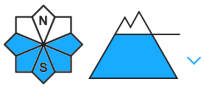

Limite de la forêt

Les accumulations récentes de neige soufflée sont détectables facilement et en partie facilement déclenchables surtout à leur périphérie. Le soleil et la chaleur entraînent en cours de journée sur les pentes très raides au soleil une humidification du manteau neigeux.

Les accumulations récentes de neige soufflée sont détectables facilement doivent être évaluées avec un oeil critique. Le soleil et la chaleur entraînent en cours de journée sur les pentes très raides au soleil généralement une humidification croissante du manteau neigeux.
Des couches fragiles marquées dans la neige ancienne demandent de la prudence. Sur les pentes raides à l'ombre les endroits dangereux sont plus fréquents. Les avalanches peuvent se déclencher dans les couches profondes et atteindre une taille moyenne de manière isolée.
Les couches de neige proches de la surface peuvent aussi être déclenchées par des amateurs de sports d'hiver isolés, surtout aux transitions entre les endroits peu enneigés et les endroits très enneigés, notamment à l'entrée des combes et des couloirs.

Manteau neigeux

Dimanche il est tombé localement jusqu'à 25 cm de neige. La neige fraîche et les accumulations de neige soufflée ne se lient que lentement avec la neige ancienne.
Des couches fragiles marquées dans la neige ancienne sont traîtres. Spécialement au-dessus d'environ 2000 m sur les pentes exposées au nord-ouest, au nord et au nord-est: