Mittwoch 01.04.2026

Veröffentlicht am 31.03.2026 um 17:00

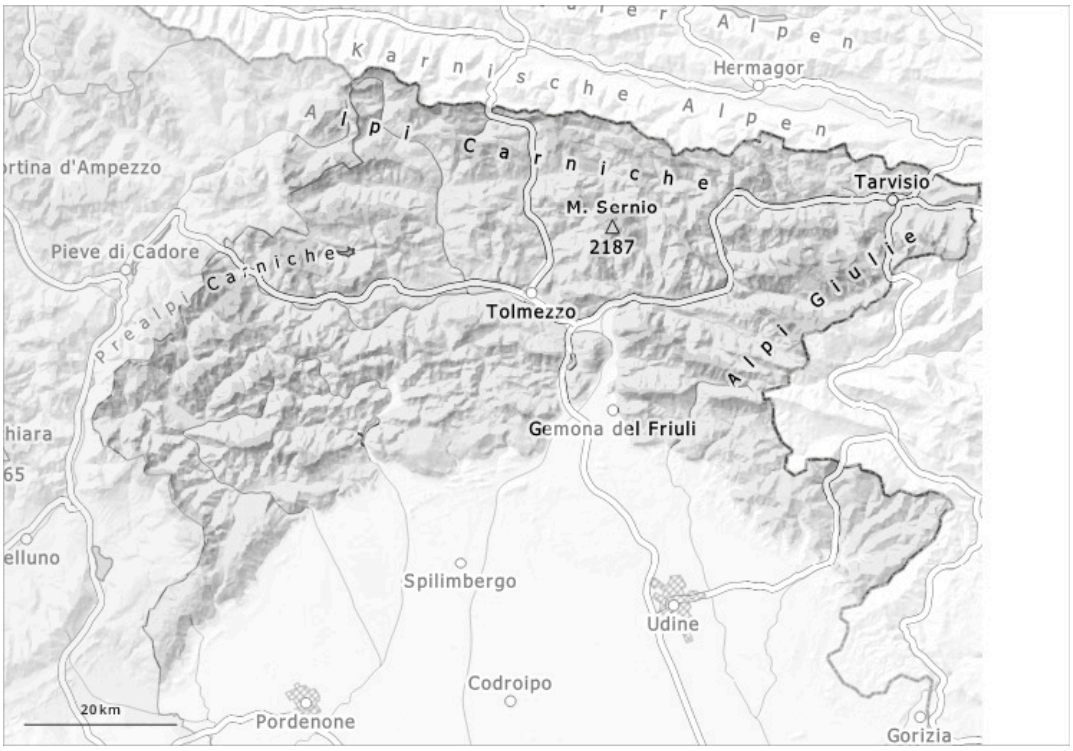

1	2	3	4	5
gering	mäßig	erheblich	groß	sehr groß

Gefahrenstufe 2 - Mäßig

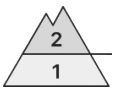

Waldgrenze

Tendenz: Lawinengefahr bleibt gleich
am Donnerstag, den 02.04.2026

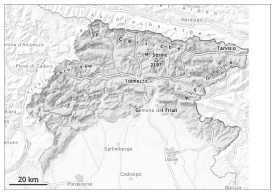

Triebschnee

Waldgrenze

Altschnee

Waldgrenze

Mäßige Lawinengefahr. In der Höhe sind die Gefahrenstellen häufiger.

Die frischen und älteren Triebschneeansammlungen bleiben teilweise störanfällig. Die Gefahrenstellen liegen vor allem an Felswandfüßen, sowie in Kammlagen, Rinnen und Mulden. Die Triebschneeansammlungen können noch ausgelöst werden. Dies vor allem mit großer Belastung. Die Mitreiß- und Absturzgefahr sollte beachtet werden.

Schneedecke

The surface of the snowpack is generally characterised by alternating areas of erosion interspersed with areas of accumulation; in many areas there are hard surface crusts some of which are hidden. Near the ridges, the wind over the past few days has led to the formation of snow overhanging mass. In der Schneedecke sind vor allem an Schattenhängen Schwachschichten vorhanden.

Tendenz

Es ist teils bewölkt. Der Wind bläst mäßig.