Mercredi 15.04.2026

Publié 14 04 2026, 17:00

Matin

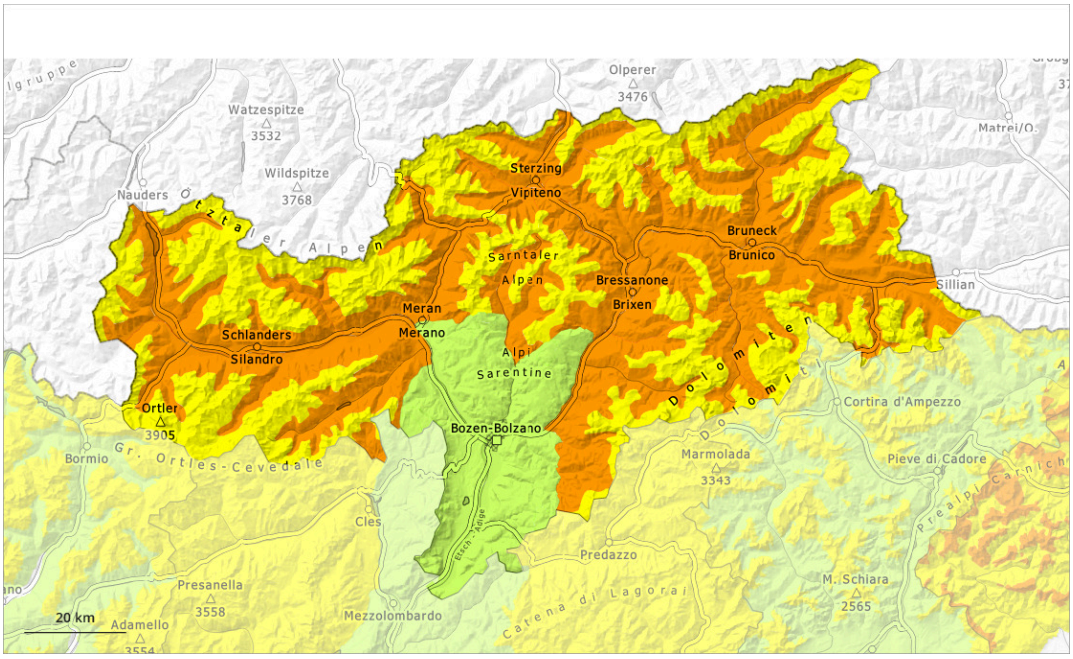

Après-midi

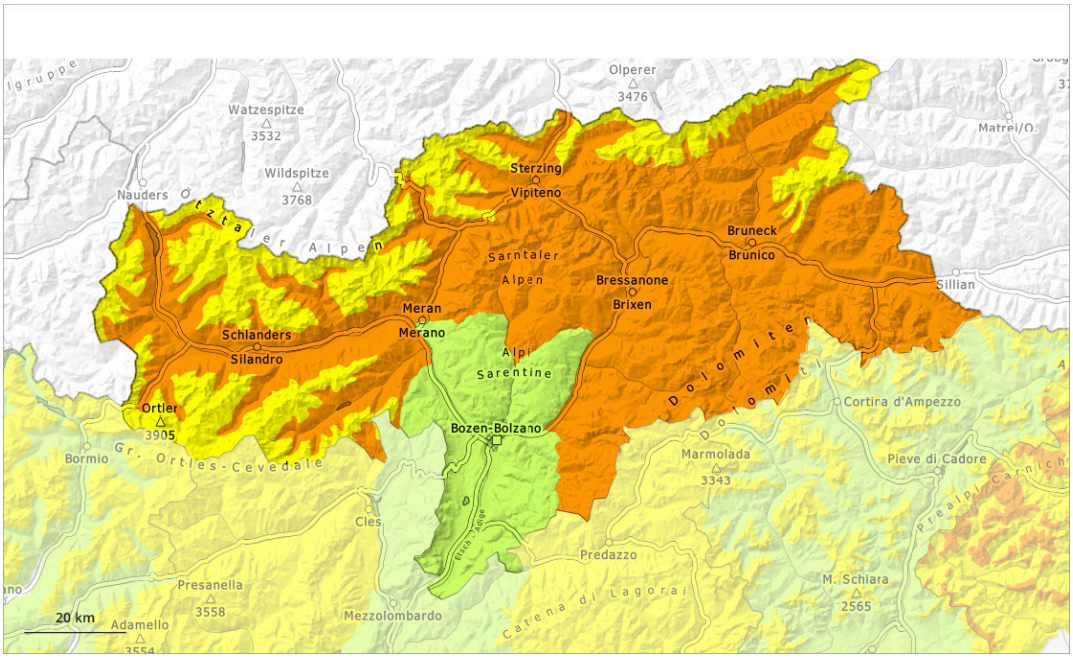

1	2	3	4	5
faible	limité	marqué	fort	très fort

Degré de danger 3 - Marqué

AM:

2500m

Tendance: danger d'avalanche constant
leJeudi 16 04 2026

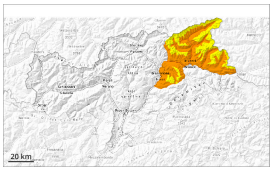

Avalanches mouillées (Neige humide)

Neige ancienne (Sous-couche fragile persistante)

PM:

3000m

Tendance: danger d'avalanche constant
leJeudi 16 04 2026

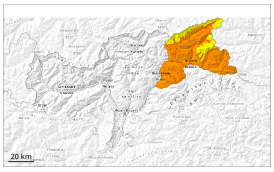

Avalanches mouillées (Neige humide)

Neige ancienne (Sous-couche fragile persistante)

Le danger d'avalanches humides et mouillées est présent dès le matin. Augmentation du danger en cours de journée.

Des avalanches humides et mouillées peuvent être déclenchées par des personnes, notamment sur les pentes très raides exposées à l'ouest, au nord et à l'est en dessous d'environ 2500 m. Avec le réchauffement diurne et le rayonnement solaire le danger d'avalanches mouillées augmente un peu en cours de journée. Des avalanches spontanées isolées sont possibles. Des avalanches peuvent se déclencher dans la neige ancienne fragile spécialement sur les pentes raides à l'ombre et atteindre une grande taille de manière isolée.

Quelques endroits dangereux pour les avalanches sèches se situent sur les pentes très raides à l'ombre au-dessus d'environ 2500 m. De tels endroits dangereux sont difficilement identifiables. Ce sont spécialement les transitions entre les endroits peu enneigés et les endroits très enneigés qui sont défavorables.

Manteau neigeux

Modèles de danger md.10: situation de printemps md.1: sous-couche fragile persistante

La surface de la neige ne se refroidit qu'à peine pendant la nuit couverte. Le soleil et la chaleur entraînent en cours de journée en dessous d'environ 3000 m une saturation d'eau croissante du manteau neigeux. La forte humidité de l'air entraîne l'après-midi aussi sur les pentes raides à l'ombre une perte de solidité au sein du manteau neigeux.
Sur les pentes raides exposées à l'ouest, au nord et à l'est au-dessus d'environ 2500 m: Dans la partie inférieure du manteau neigeux ancien des couches fragiles ayant subi une métamorphose constructive à grains anguleux sont présentes.

Tendance

Les conditions de randonnées restent printanières. La surface de la neige regèle à peine et se ramollit rapidement. Avec le réchauffement diurne et le rayonnement solaire le danger d'avalanches mouillées augmente en cours de journée.

Degré de danger 3 - Marqué

AM:

2500m

Tendance: danger d'avalanche constant
leJeudi 16 04 2026

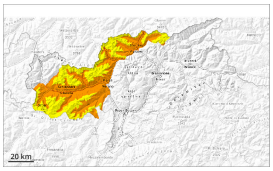

Avalanches mouillées (Neige humide)

2500m

Neige soufflée (Neige ventée)

2800m

Neige ancienne (Sous-couche fragile persistante)

2500m

PM:

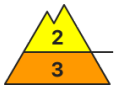

3000m

Tendance: danger d'avalanche constant
leJeudi 16 04 2026

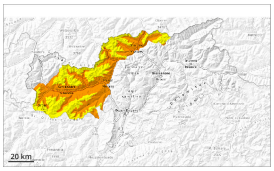

Avalanches mouillées (Neige humide)

3000m

Neige soufflée (Neige ventée)

3000m

Neige ancienne (Sous-couche fragile persistante)

2500m

Augmentation du danger d'avalanches mouillées avec le réchauffement diurne et le rayonnement solaire. Neige soufflée en haute montagne.

Avec le réchauffement diurne et le rayonnement solaire le danger d'avalanches mouillées augmente rapidement le matin. Des avalanches peuvent par endroits être déclenchées par un seul amateur de sports d'hiver. Avec l'humidification des avalanches de neige meuble humide de petite et moyenne taille sont à attendre sur les pentes très raides au soleil. Des avalanches peuvent entraîner le manteau neigeux entièrement mouillé et atteindre une grande taille de manière isolée, notamment dans les régions ayant reçu beaucoup de neige fraîche.
L'après-midi des avalanches de plaque de neige mouillée sont à attendre, surtout sur les pentes raides à l'ombre entre environ 2200 et 2600 m. Des avalanches peuvent se déclencher dans la neige ancienne fragile spécialement dans ces endroits et parfois atteindre une grande taille. Ceci de manière isolée aussi sur les itinéraires hors-piste fréquentés. Les avalanches peuvent avancer jusqu'aux prairies dans des couloirs raides.

Les accumulations de neige soufflée fraîches peuvent être parfois déclenchées par un seul amateur de sports d'hiver, surtout à proximité des crêtes, dans les combes et couloirs en haute montagne. Des avalanches peuvent de manière très isolée entraîner avec elles les couches plus profondes du manteau neigeux et atteindre une grande taille.

Manteau neigeux

Modèles de danger md.10: situation de printemps md.1: sous-couche fragile persistante

La surface de la neige ne se refroidit qu'à peine pendant la nuit couverte. Le soleil et la chaleur entraînent en cours de journée en dessous d'environ 3000 m une saturation d'eau croissante du manteau neigeux. La forte humidité de l'air entraîne l'après-midi aussi sur les pentes raides à l'ombre une perte de solidité au sein du manteau neigeux.
Sur les pentes exposées à l'ouest, au nord et à l'est au-dessus d'environ 2200 m: La partie inférieure du manteau neigeux a subi une métamorphose constructive.
Depuis lundi il est tombé au-dessus d'environ 2500 m de 10 à 20 cm de neige, localement plus. Des accumulations de neige soufflée en général petites se sont formées en haute montagne.

Tendance

Les conditions de randonnées restent printanières. La surface de la neige regèle à peine et se ramollit rapidement. Avec le réchauffement diurne et le rayonnement solaire le danger d'avalanches mouillées augmente en cours de journée.

Degré de danger 3 - Marqué

AM:

2500m

Tendance: danger d'avalanche constant
leJeudi 16 04 2026

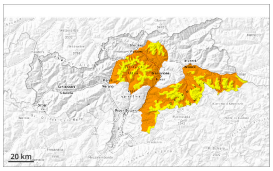

Avalanches mouillées (Neige humide)

2500m

Neige ancienne (Sous-couche fragile persistante)

2500m

PM:

3000m

Tendance: danger d'avalanche constant
leJeudi 16 04 2026

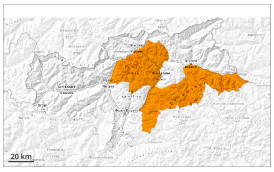

Avalanches mouillées (Neige humide)

3000m

Neige ancienne (Sous-couche fragile persistante)

2500m

Le danger d'avalanches humides et mouillées est présent dès le matin. Augmentation du danger en cours de journée.

Des avalanches humides et mouillées peuvent être déclenchées par des personnes, notamment sur les pentes très raides exposées à l'ouest, au nord et à l'est en dessous d'environ 2500 m. Avec le réchauffement diurne et le rayonnement solaire le danger d'avalanches mouillées augmente un peu en cours de journée. Des avalanches spontanées isolées sont possibles. Des avalanches peuvent se déclencher dans la neige ancienne fragile spécialement sur les pentes raides à l'ombre et atteindre une grande taille de manière isolée.

Quelques endroits dangereux pour les avalanches sèches se situent sur les pentes très raides à l'ombre au-dessus d'environ 2500 m. De tels endroits dangereux sont difficilement identifiables. Ce sont spécialement les transitions entre les endroits peu enneigés et les endroits très enneigés qui sont défavorables.
En outre les accumulations de neige soufflée fraîches sont partiellement fragiles, notamment sur les pentes raides à l'ombre dans les régions ayant reçu beaucoup de neige fraîche. Avec le réchauffement diurne et le rayonnement solaire des avalanches de neige meuble humide de petite et rarement moyenne taille sont possibles sur les pentes extrêmement raides au soleil, notamment dans les régions ayant reçu beaucoup de neige fraîche.

Manteau neigeux

Modèles de danger md.10: situation de printemps md.1: sous-couche fragile persistante

La surface de la neige ne se refroidit qu'à peine pendant la nuit couverte. Le soleil et la chaleur entraînent en cours de journée en dessous d'environ 3000 m une saturation d'eau croissante du manteau neigeux. La forte humidité de l'air entraîne l'après-midi aussi sur les pentes raides à l'ombre une perte de solidité au sein du manteau neigeux.
Sur les pentes raides exposées à l'ouest, au nord et à l'est au-dessus d'environ 2500 m: Dans la partie inférieure du manteau neigeux ancien des couches fragiles ayant subi une métamorphose constructive à grains anguleux sont présentes.

Tendance

Les conditions de randonnées restent printanières. La surface de la neige regèle à peine et se ramollit rapidement. Avec le réchauffement diurne et le rayonnement solaire le danger d'avalanches mouillées augmente en cours de journée.

Degré de danger 3 - Marqué

AM:

2500m

Tendance: danger d'avalanche constant
leJeudi 16 04 2026

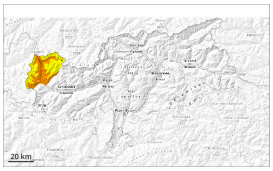

Avalanches mouillées (Neige humide)

2500m

Neige ancienne (Sous-couche fragile persistante)

2500m

PM:

3000m

Tendance: danger d'avalanche constant
leJeudi 16 04 2026

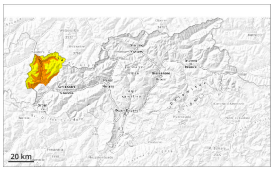

Avalanches mouillées (Neige humide)

3000m

Neige ancienne (Sous-couche fragile persistante)

2500m

Le danger d'avalanches humides et mouillées est présent dès le matin. Augmentation du danger en cours de journée.

Avec le réchauffement diurne et le rayonnement solaire le danger d'avalanches mouillées augmente rapidement le matin. Des avalanches humides et mouillées peuvent par endroits être déclenchées par un seul amateur de sports d'hiver. Des avalanches de neige meuble isolées en général de petite taille sont à attendre. Prudence surtout sur les pentes très raides en dessous d'environ 2500 m comme sur les pentes très raides ensoleillées en altitude.

Avec l'humidification totale le nombre des endroits dangereux augmente en cours de journée. L'après-midi

des avalanches de plaque de neige mouillée de plus en plus nombreuses sont à attendre. Prudence surtout sur les pentes raides à l'ombre entre environ 2200 et 2600 m. Des avalanches mouillées peuvent se déclencher dans la neige ancienne fragile spécialement dans ces endroits et atteindre une grande taille. Ceci de manière isolée aussi sur les itinéraires hors-piste fréquentés. Les avalanches peuvent avancer jusqu'aux prairies dans des couloirs raides.

Quelques endroits dangereux pour les avalanches sèches se situent sur les pentes très raides à l'ombre au-dessus d'environ 2500 m. De tels endroits dangereux sont difficilement identifiables. Ce sont spécialement les transitions entre les endroits peu enneigés et les endroits très enneigés qui sont défavorables. Les accumulations de neige soufflée petites devraient être évaluées avec prudence sur les pentes à proximité des crêtes à l'ombre en haute montagne.

Manteau neigeux

Modèles de danger md.10: situation de printemps md.1: sous-couche fragile persistante

La surface de la neige ne se refroidit qu'à peine pendant la nuit couverte. Ainsi le manteau neigeux ne gèle que peu. Le soleil et la chaleur entraînent en cours de journée en dessous d'environ 3000 m une saturation d'eau croissante du manteau neigeux. La forte humidité de l'air entraîne l'après-midi aussi sur les pentes raides à l'ombre une perte de solidité au sein du manteau neigeux.
Sur les pentes exposées à l'ouest, au nord et à l'est au-dessus d'environ 2200 m: La partie inférieure du manteau neigeux a subi une métamorphose constructive.

Tendance

Les conditions de randonnées restent printanières. La surface de la neige regèle à peine et se ramollit rapidement. Avec le réchauffement diurne et le rayonnement solaire le danger d'avalanches mouillées augmente notoirement en cours de journée. Il faut toujours s'attendre à des avalanches spontanées mouillées.

Degré de danger 1 - Faible

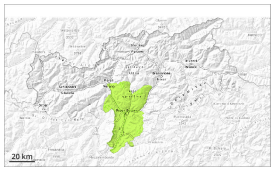

1

Tendance: danger d'avalanche constant
leJeudi 16 04 2026

Avalanches mouillées (Neige humide)

N S

2000m

Neige mouillée à surveiller.

Des avalanches mouillées ne sont plus possibles que de façon isolée. Prudence sur les pentes extrêmement raides à l'ombre. Des avalanches sont de manière très isolée de taille moyenne.

Manteau neigeux

Modèles de danger md.10: situation de printemps md.1: sous-couche fragile persistante

La surface de la neige regèle peu et est déjà ramollie le matin.

Tendance

Danger d'avalanches faible.