MAJELLA

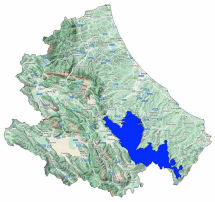

Bollettino Valanghe N. 378/2026 del 31/03/2026 ore 14.00
Validità 48 ore prossima emissione 01/04/2026
A cura del Servizio METEOMONT dell'ARMA dei CARABINIERI
In collaborazione con Servizio Meteorologico dell'Aeronautica militare

SITUAZIONE alle 14:00 del 31/03/2026

SITUAZIONE TIPO: neve a debole coesione e vento.

Quota neve (mslm)	Nord	Sud
	800 - 1100	800 - 1100

Altezza Neve (cm)	Neve al suolo	Neve Fresca	Quota (mslm)
	115	023	1650

VALANGHE OSSERVATE: -.

PREVISIONI 01/04/2026

GRADO DI PERICOLO: FORTE 4

SITUAZIONE TIPO: neve a debole coesione e vento.

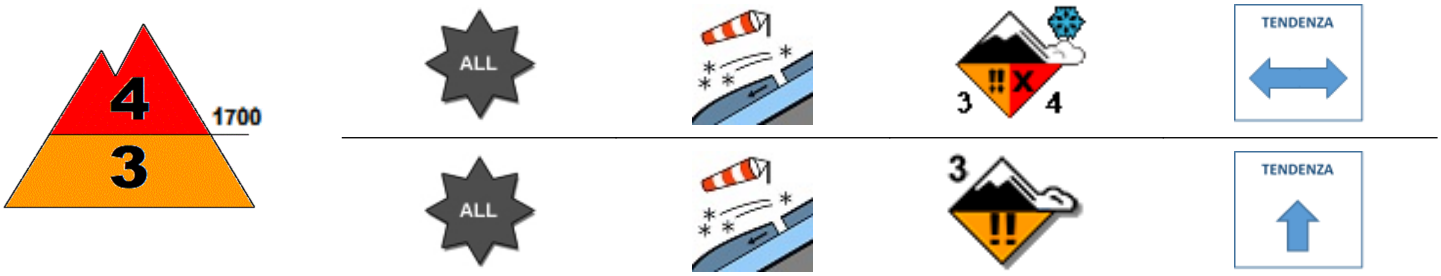

SITUAZIONE TIPO: neve a debole coesione e vento.

MANTO NEVOSO: La stabilità del manto nevoso è scarsa su molti punti (aree) per tutte le esposizioni al di sopra di 1700 mslm, possibili valanghe di dimensioni grandi.
La stabilità del manto nevoso è scarsa su alcuni punti (aree) per tutte le esposizioni al di sotto di 1700 mslm, possibili valanghe di dimensioni grandi.

AVVERTENZE

In considerazione delle avverse condizioni meteorologiche previste , le attività al di fuori delle piste battute e segnalate sono sconsigliate.

SCALA EUROPEA DEL GRADO DI PERICOLO VALANGHE

LEGENDA PROBLEMA

Bollettino realizzato su scala sinottica-regionale (standard EAWS). La sua valutazione non può escludere in alcun modo la necessità di una seria e capace valutazione locale del pericolo (singolo pendio) che può essere anche sensibilmente diverso. Le previsioni meteorologiche sono relative all'orario UTC (per l'Italia +1 in inverno e +2 in estate).

MINISTERO DELLA DIFESA

meteomont
Servizio Nazionale di previsione neve e valanghe

EAWS EUROPEAN AVALANCHE WARNING SERVICES

CARABINIERI

MAJELLA

PREVISIONE METEO

Quota		01/04/2026 h6:00	01/04/2026 h12:00	01/04/2026 h18:00
1000	Venti	05 Nodi da N-Est	04 Nodi da N-Est	04 Nodi da Est
	Temperature	-02 °C	+00 °C	+01 °C
	Temp.percepita	-5 °C	-3 °C	-1 °C
2000	Venti	11 Nodi da N-Est	09 Nodi da N-Est	08 Nodi da Est
	Temperature	-04 °C	-02 °C	-01 °C
	Temp.percepita	-10 °C	-7 °C	-6 °C
3000	Venti	19 Nodi da N-Est	17 Nodi da Est	14 Nodi da Est
	Temperature	-09 °C	-08 °C	-08 °C
	Temp.percepita	-19 °C	-17 °C	-16 °C
Zero termico		1200-1400 m.	1500-1700 m.	1800-2000 m.
Fenomeno				
Stato del cielo				

LEGENDA FENOMENI

Assenza Fenomeni — Nebbia — Foschia — Pioggia debole — Pioggia moderata — Pioggia forte — Temporali

Nevicata debole — Nevicata moderata — Nevicata forte

STATO DEL CIELO

Sereno — Poco nuvoloso — Nuvoloso — Molto nuvoloso — Coperto

Parametri meteonivometrici registrati presso i campi di rilevamento il 31/03/2026.

Località	Comune	Quota (m.s.l.m.)	Altezza neve (cm)	Neve caduta nelle 24 ore (cm)	Temp. Min (°C)	Temp. Max (°C)	Condizioni del tempo
QUARTARANA	Campo di Giove (AQ)	1200	44	11	-2	+10	Nevicata moderata
PASSOLANCIANO	Lettomanoppello (PE)	1300	96	17	-2	+10	Nevicata debole continua
VALICO DELLA FORCHETTA	Palena (CH)	1270	31	7	-3	+4	Nevicata moderata
VALLE DEL SOLE	Pizzoferrato (CH)	1440	17	9	-4	+8	Nevicata moderata
MAIELETTA MAMMA ROSA	Pretoro (CH)	1650	115	14	-6	+6	Nevicata moderata

(*) Rilievi fuori campo

L'INFORMAZIONE E' PREVENZIONE - LEGGI L'ATTUALE GRADO DI PERICOLO VALANGHE!

IL CAPO DEL CENTRO NAZIONALE METEOMONT
(Ten. Col. RFI Emanuela Gini)
FIRMA AUTOGRAFA OMESSA AI SENSI
DELL'ART.3 DEL D.LGS N.39/1993