Vendredi 03.04.2026

Publié 02 04 2026, 17:00

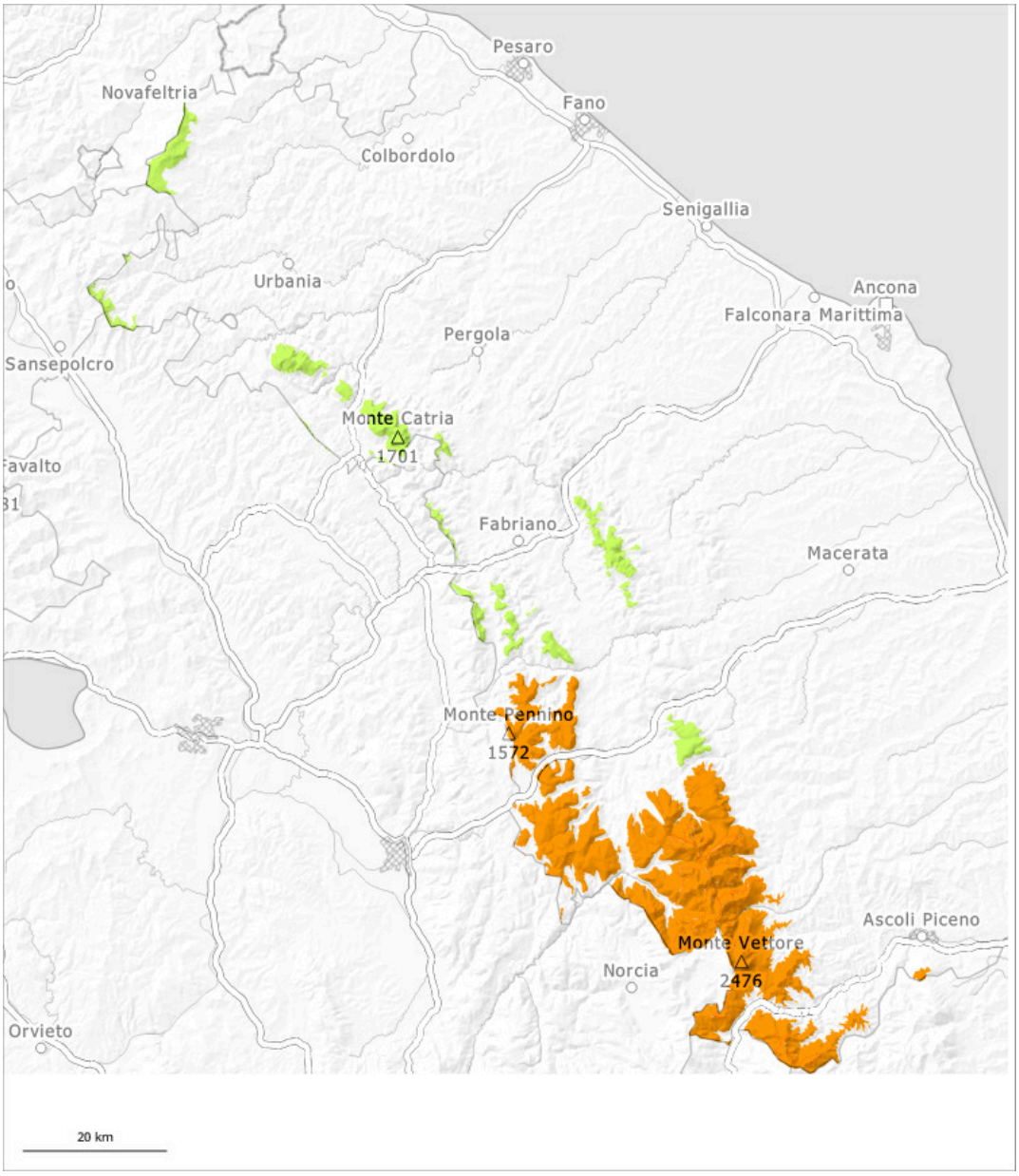

1	2	3	4	5
faible	limité	marqué	fort	très fort

Degré de danger 3 - Marqué

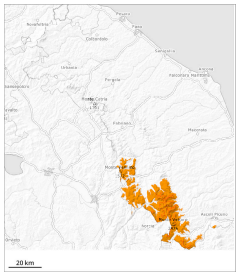

3

Tendance: Augmentation du danger d'avalanche
leSamedi 04 04 2026

Neige soufflée
(Neige ventée)

La neige fraîche et la neige soufflée constituent le danger principal. Au-dessus d'environ 1800 m les accumulations de neige soufflée sont plus importantes. Neige soufflée à évaluer avec précaution.

Des avalanches de plaque de neige de moyenne et rarement grande taille sont possibles à toutes les expositions. Les avalanches peuvent se rompre jusque dans les couches profondes surtout dans les régions bien enneigées. Avec le rayonnement solaire situation avalancheuse très délicate dans certaines régions.

Manteau neigeux

Il est tombé en général beaucoup de neige. La neige fraîche et soufflée reposent par endroits sur un manteau neigeux humide. La chaleur entraîne en cours de journée sur les pentes raides au soleil une humidification rapide du manteau neigeux.

Degré de danger 1 - Faible

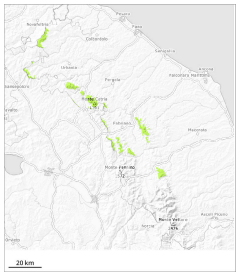

Tendance: danger d'avalanche constant
leSamedi 04 04 2026

Neige soufflée
(Neige ventée)

La neige fraîche et la neige soufflée constituent le danger principal.

Avec le réchauffement des avalanches sèches et humides en général de petite taille sont toujours possibles surtout aux endroits abrités du vent et sur les pentes raides ensoleillées.

Manteau neigeux

La neige fraîche et soufflée reposent sur un manteau neigeux humide. Le rayonnement solaire en cours de journée entraîne surtout sur les pentes au soleil une humidification rapide du manteau neigeux.