Mercoledì 18.03.2026

Pubblicato il 17.03.2026 alle ore 17:00

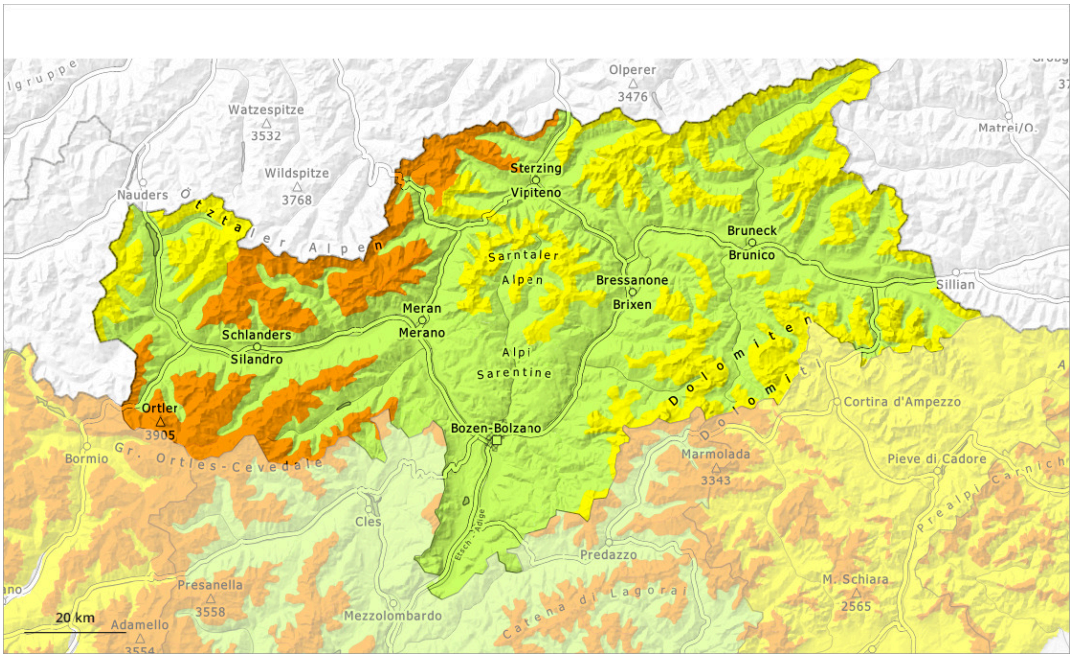

1	2	3	4	5
debole	moderato	marcato	forte	molto forte

Grado di pericolo 3 - Marcato

Tendenza: pericolo valanghe in diminuzione
per Giovedì il 19.03.2026

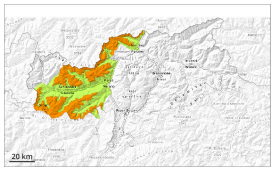

Lastrone da vento

2000m

Strati deboli persistenti

2000m

Attenzione alla neve ventata e alla neve vecchia con strati deboli persistenti.

I nuovi accumuli di neve ventata e quelli meno recenti possono facilmente subire un distacco in seguito al passaggio di un singolo appassionato di sport invernali a tutte le esposizioni. Punti pericolosi si trovano nelle conche, nei canaloni e dietro ai cambi di pendenza al di sopra dei 2000 m circa. I punti pericolosi e la probabilità di distacco aumenteranno con l'altitudine. Le valanghe possono raggiungere dimensioni medie. Le fessure che si formano quando si calpesta la coltre di neve sono possibili segnali di pericolo.

Le valanghe possono a livello isolato staccarsi negli strati basali del manto e raggiungere grandi dimensioni a livello isolato. I punti pericolosi si trovano soprattutto sui pendii molto ripidi esposti a ovest, nord ed est al di sopra dei 2000 m circa.

Le escursioni richiedono esperienza nella valutazione del pericolo di valanghe.

Manto nevoso

Situazione tipo st.6: neve a debole coesione e vento | st.1: strato debole persistente basale

Con neve fresca e vento forte proveniente da direzioni variabili negli ultimi giorni si sono formati accumuli di neve ventata instabili. Con vento a tratti forte proveniente da est si formeranno ulteriori accumuli di neve ventata. I nuovi accumuli di neve ventata e quelli meno recenti poggiano su una sfavorevole superficie del manto di neve vecchia.

Sui pendii esposti a ovest, nord ed est, nella parte basale del manto nevoso si trovano strati fragili instabili. Ciò al di sopra dei 2000 m circa.

Tendenza

Le condizioni meteo consentiranno una graduale stabilizzazione degli accumuli di neve ventata. La neve ventata e la neve vecchia con strati deboli persistenti richiedono attenzione.

Grado di pericolo 2 - Moderato

2200m

Tendenza: pericolo valanghe stabile
per Giovedì il 19.03.2026

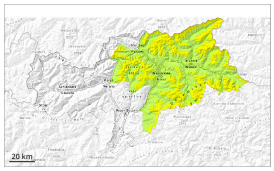

Lastrone da vento

2200m

Strati deboli persistenti

2200m

Attenzione alla neve ventata recente. La neve vecchia con strati deboli persistenti richiede attenzione.

Con il vento a tratti forte, gli accumuli di neve ventata cresceranno leggermente. Gli accumuli di neve ventata possono in parte subire un distacco in seguito al passaggio di un singolo appassionato di sport invernali soprattutto sui pendii esposti da ovest a nord sino a est al di sopra dei 2200 m circa. Tali punti pericolosi si trovano nelle conche, nei canaloni e dietro ai cambi di pendenza.
Le valanghe possono a livello isolato staccarsi negli strati basali del manto e raggiungere dimensioni medie. Tali punti pericolosi sono rari ma appena individuabili.

Manto nevoso

Situazione tipo st.6: neve a debole coesione e vento | st.7: passaggio da poca a molta neve

Il vento sarà a tratti forte. Con il vento proveniente da est, gli accumuli di neve ventata cresceranno leggermente. I nuovi accumuli di neve ventata e quelli meno recenti poggiano su una sfavorevole superficie del manto di neve vecchia soprattutto sui pendii esposti da ovest a nord sino a est in quota.

Sui pendii esposti a ovest, nord ed est al di sopra dei 2200 m circa: Nella parte basale del manto di neve vecchia si trovano strati fragili instabili.

Tendenza

Le condizioni meteo consentiranno una graduale stabilizzazione degli accumuli di neve ventata. La neve ventata e la neve vecchia con strati deboli persistenti richiedono attenzione.

Grado di pericolo 2 - Moderato

Tendenza: pericolo valanghe stabile
per Giovedì il 19.03.2026

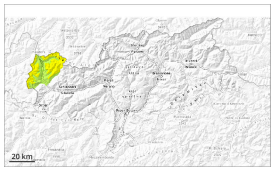

Lastrone da vento

Strati deboli persistenti

Attenzione alla neve ventata recente. La neve vecchia con strati deboli persistenti richiede attenzione.

I nuovi accumuli di neve ventata e quelli meno recenti in alcuni punti possono facilmente subire un distacco, soprattutto sui pendii molto ripidi esposti a ovest, nord ed est al di sopra dei 2000 m circa. Punti pericolosi si trovano nelle conche, nei canaloni e dietro ai cambi di pendenza. I punti pericolosi e la probabilità di distacco aumenteranno con l'altitudine. Sono possibili valanghe di piccole e, a livello isolato, di medie dimensioni.

Inoltre, isolate valanghe possono staccarsi negli strati basali del manto. I punti pericolosi si trovano soprattutto sui pendii molto ripidi esposti a ovest, nord ed est al di sopra dei 2000 m circa.

Manto nevoso

Situazione tipo st.6: neve a debole coesione e vento | st.7: passaggio da poca a molta neve

Da lunedì è caduta un po' di neve. Con vento a tratti forte proveniente da direzioni variabili si sono formati accumuli di neve ventata in parte instabili. I nuovi accumuli di neve ventata e quelli meno recenti poggiano su una sfavorevole superficie del manto di neve vecchia.

Sui pendii esposti a ovest, nord ed est, nella parte basale del manto nevoso si trovano strati fragili instabili. Ciò al di sopra dei 2000 m circa. Tali punti pericolosi sono rari ma appena individuabili.

Tendenza

La neve ventata e la neve vecchia con strati deboli persistenti richiedono attenzione.

Grado di pericolo 1 - Debole

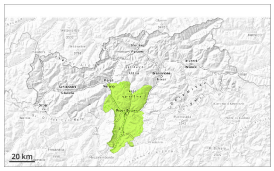

1

Tendenza: pericolo valanghe stabile
per Giovedì il 19.03.2026

Debole pericolo di valanghe.

Con il rialzo termico diurno, sono possibili isolate scaricamenti e valanghe di neve umida, ma per lo più solo di piccole dimensioni, specialmente sui pendii ripidi estremi in seguito all'irradiazione solare.
Le valanghe asciutte possono distaccarsi soprattutto in seguito a un forte sovraccarico, tuttavia raggiungere per lo più piccole dimensioni. Isolati punti pericolosi si trovano sui pendii ombreggiati ripidi ad alta quota.

Manto nevoso

Situazione tipo st.10: situazione primaverile

Sui pendii ombreggiati: Specialmente sui pendii esposti a nord ovest, nord e nord est, all'interno del manto di neve vecchia si trovano, a livello isolato, strati fragili instabili.

Sui pendii esposti al sole: Il manto di neve vecchia è umido. Le condizioni meteo causeranno alle quote medie e alte un impregnamento del manto nevoso.

Tendenza

Debole pericolo di valanghe.