Mercoledì 04.02.2026

Pubblicato il 03.02.2026 alle ore 17:00

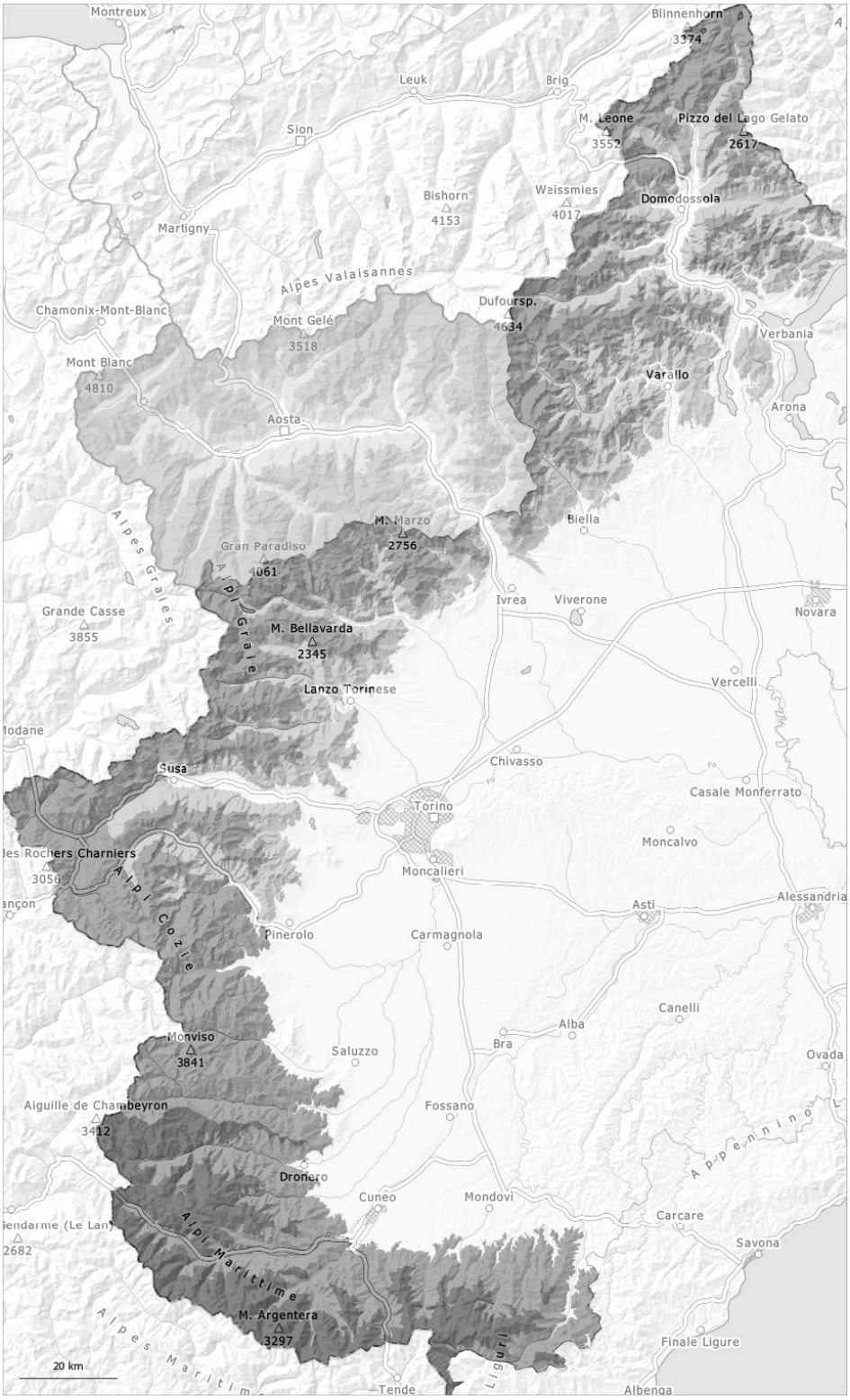

1	2	3	4	5
debole	moderato	marcato	forte	molto forte

Grado di pericolo 4 - Forte

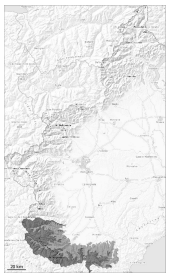

Limite del bosco

Tendenza: pericolo valanghe in diminuzione
per Giovedì il 05.02.2026

Lastrone da vento

Limite del bosco

Neve fresca

Alle quote medie e alte, la situazione valanghiva è in molti punti critica. Neve fresca e neve ventata sono la principale fonte di pericolo.

Con neve fresca e vento forte proveniente da sud ovest si sono formati accumuli di neve ventata instabili. Essi possono distaccarsi facilmente e raggiungere dimensioni molto grandi. Ciò soprattutto sui pendii ripidi al di sopra del limite del bosco, come pure nelle conche, nei canaloni e dietro ai cambi di pendenza. Spesso le valanghe possono subire un distacco nei vari strati di neve ventata.
I punti pericolosi sono con il cattivo tempo appena individuabili.
I rumori di "whum" e la formazione di fessure quando si calpesta la coltre di neve così come i distacchi spontanei di valanghe sono i tipici indizi di una debole struttura del manto nevoso.
Le escursioni al di fuori delle piste assicurate sono sconsigliate.

Manto nevoso

Situazione tipo st.6: neve a debole coesione e vento

Ieri sono caduti diffusamente da 30 a 40 cm di neve, localmente anche di più. Con il vento forte proveniente da sud ovest, si sono formati nuovi accumuli di neve ventata.
In molti punti la neve fresca e quella ventata poggiano su un debole manto di neve vecchia.

Grado di pericolo 3 - Marcato

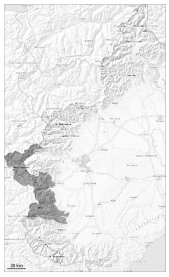

Tendenza: pericolo valanghe stabile
per Giovedì il 05.02.2026

Lastrone da vento

Marcato pericolo di valanghe. La neve fresca e la neve ventata rappresentano la principale fonte di pericolo.

Con neve fresca e vento moderato si sono formati accumuli di neve ventata in parte di grandi dimensioni. Gli accumuli di neve ventata possono distaccarsi già in seguito al passaggio di un singolo appassionato di sport invernali. Ciò soprattutto sui pendii ripidi, come pure nelle conche, nei canaloni e dietro ai cambi di pendenza anche alle quote di media montagna.
I punti pericolosi sono con il cattivo tempo appena individuabili. I rumori di "whum" e la formazione di fessure quando si calpesta la coltre di neve così come i distacchi spontanei di valanghe sono i tipici indizi di una debole struttura del manto nevoso.
Le valanghe possono subire un distacco negli strati più profondi del manto nevoso specialmente sui pendii ripidi ombreggiati.
Si consiglia una prudente scelta dell'itinerario e di mantenere le distanze di scarico.

Manto nevoso

Situazione tipo st.6: neve a debole coesione e vento | st.1: strato debole persistente basale

Ieri sono caduti diffusamente da 15 a 20 cm di neve, localmente anche di più. Con neve fresca e vento da moderato a forte proveniente dai quadranti meridionali soprattutto al di sopra del limite del bosco si sono formati insidiosi accumuli di neve ventata. La neve fresca e la neve ventata poggiano su strati soffici soprattutto sui pendii riparati dal vento ombreggiati.

Alle quote medie e alte: Soprattutto sui pendii ombreggiati molto ripidi, nella parte basale del manto nevoso si trovano, a livello isolato, strati fragili instabili.

Grado di pericolo 3 - Marcato

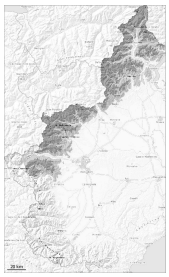

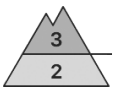

Limite del bosco

Tendenza: pericolo valanghe stabile
per Giovedì il 05.02.2026

Lastrone da vento

Limite del bosco

Neve fresca

Alle quote medie e alte marcato pericolo di valanghe.

Con neve fresca e vento proveniente dai quadranti meridionali si sono formati accumuli di neve ventata instabili. Ciò soprattutto sui pendii ripidi, come pure nelle conche, nei canaloni e dietro ai cambi di pendenza anche alle quote di media montagna. I nuovi accumuli di neve ventata possono distaccarsi con un debole sovraccarico.
I punti pericolosi sono con il cattivo tempo appena individuabili.
Le valanghe possono subire un distacco negli strati più profondi del manto nevoso specialmente sui pendii ripidi ombreggiati.
Si raccomandano distanze di scarico e discese singole.

Manto nevoso

Situazione tipo st.6: neve a debole coesione e vento | st.1: strato debole persistente basale

Ieri sono caduti sino a 10 cm di neve. Con neve fresca e vento moderato nella giornata di martedì si sono formati ulteriori accumuli di neve ventata. La neve fresca e la neve ventata poggiano su strati soffici soprattutto sui pendii riparati dal vento ombreggiati.

Alle quote medie e alte: Soprattutto sui pendii ombreggiati molto ripidi, nella parte basale del manto nevoso si trovano, a livello isolato, strati fragili instabili.